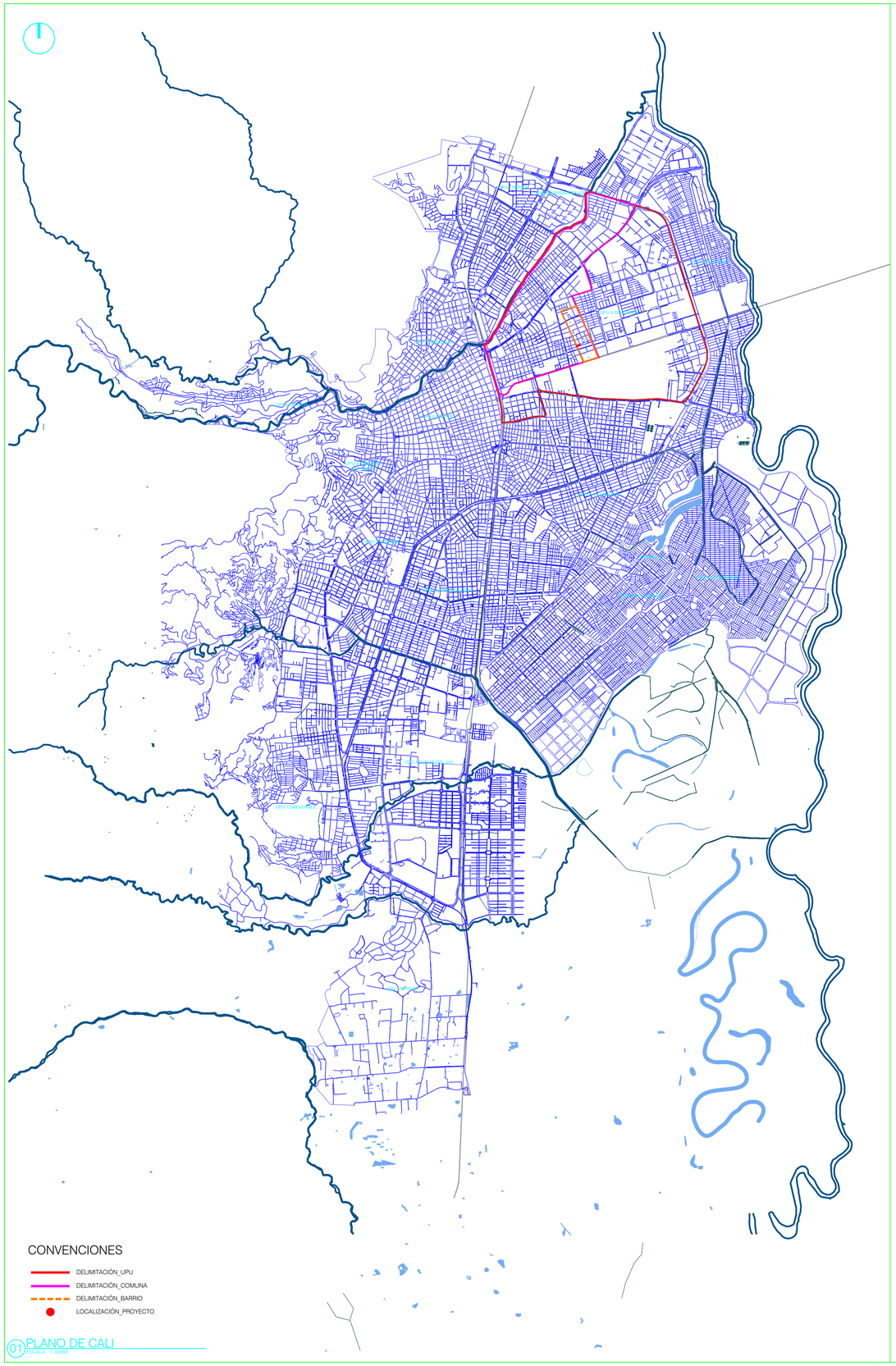

01 PLANO DE CALI
ESCALA 1:40000

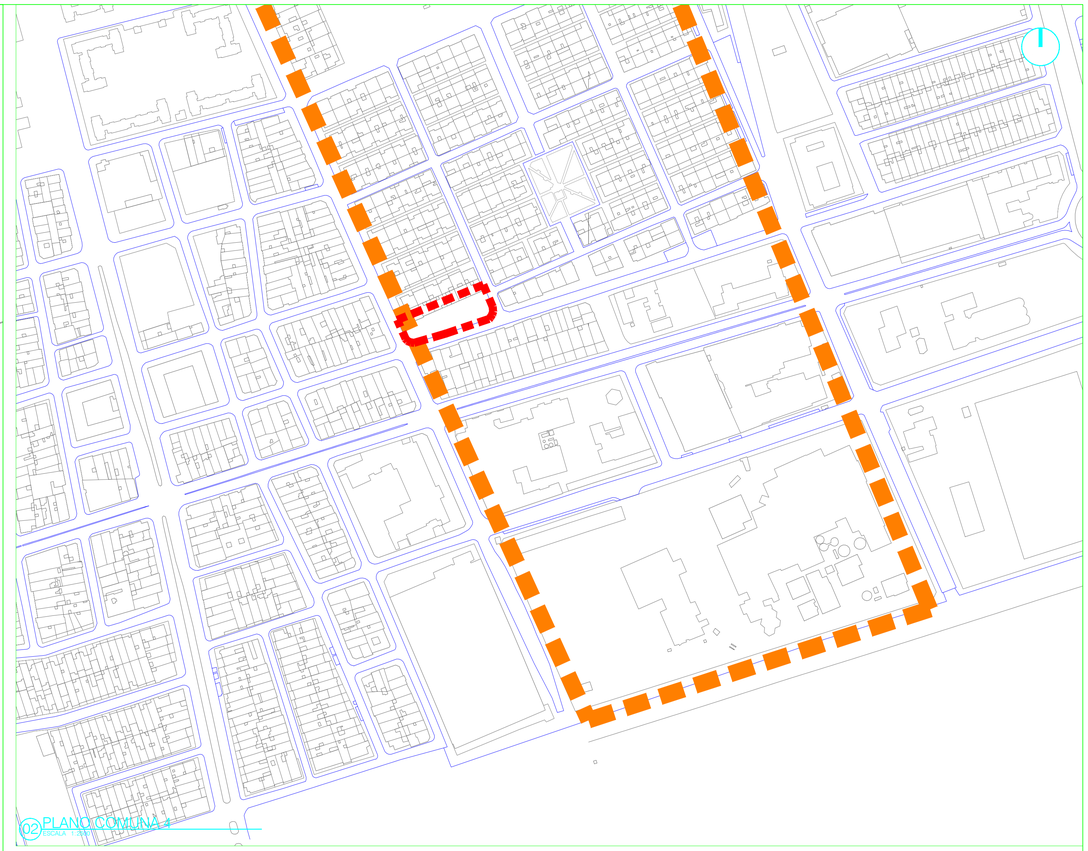

02 PLANO COMUNA 4
ESCALA 1:5000

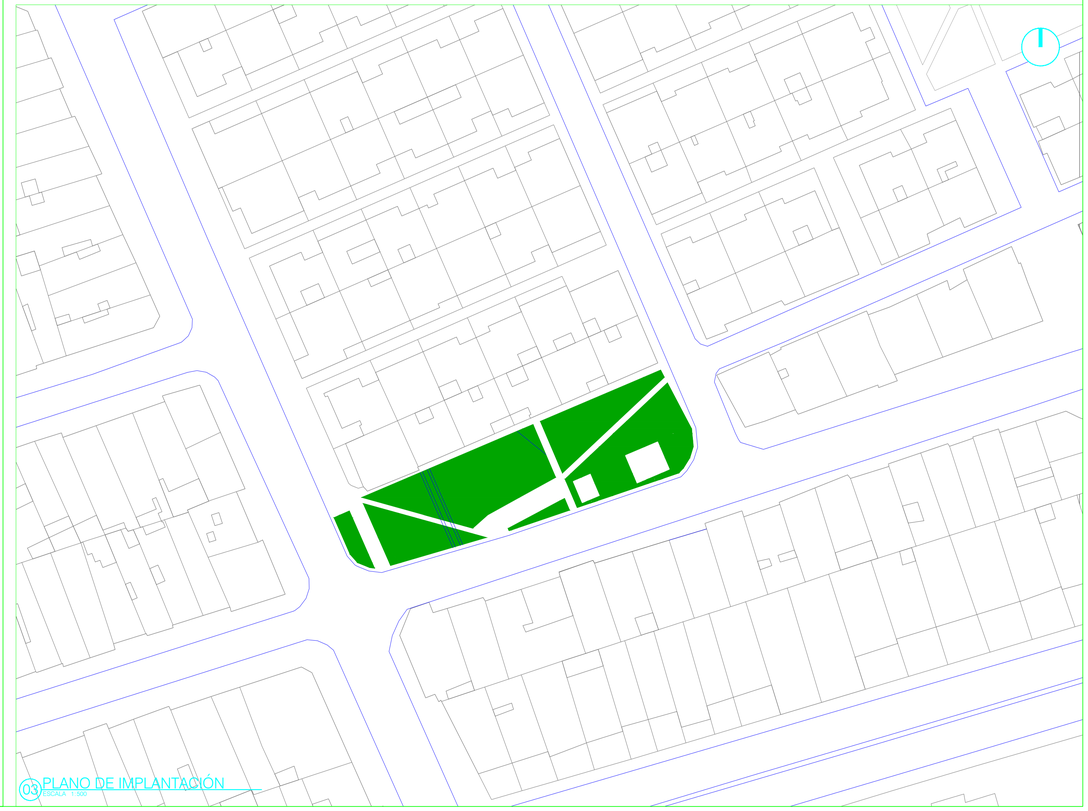

03 PLANO DE IMPLANTACIÓN
ESCALA 1:500

VERSIÓN	PLANO No.	PLANCHA No.	DE
01	L-001	01	09

ALCALDÍA DE SANTIAGO DE CALI

715 - 2019

PROYECTO

PARQUE NIÑO JESUS DE PRAGA
CALLE 45 CON CARRERA 4E ESQUINA

SANTIAGO DE CALI 2021

LOCALIZACIÓN

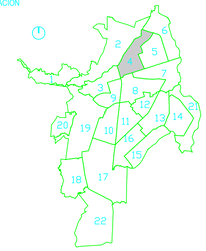

OBSERVACIONES:

-La información plasmada en este plano corresponde al diseño trabajado por los profesionales de la entidad municipal para cada proyecto. La información debe ser manejada de forma responsable por los directamente implicados en el proceso constructivo y por intermedio de personal calificado.

-En caso de discrepancia entre las cantidades proyectadas en el presupuesto y las establecidas en los planos, prevalece la cantidad del presupuesto.

-La topografía debe ser revisada en obra y el proyecto debe ser nivelado con las cotas finales del replanteo. Todo debe quedar documentado en planos "As Built".

-Todos los materiales descritos deben ser idénticos a lo especificado por el arquitecto proyectista y deben cumplir con los requisitos de ley (NSR-2010).

-El constructor debe garantizar que todos los elementos de construcción estén acordes con el alto nivel de diseño y debe garantizar elementos de buena calidad.

-Los elementos estructurales deben ser chequeados y avalados por el constructor.

-Los elementos que no estén consignados en estos planos o en los planos técnicos no son responsabilidad del equipo profesional de diseño del proyecto.

-Todo cambio proyectado debe quedar debidamente documentado en el proceso y aprobado por los profesionales diseñadores de la entidad municipal.

NOTAS IMPORTANTES:

-No tomar medidas directamente sobre este plano.

-No hacer modificaciones al plano sin la autorización del Arquitecto encargado.

-Verificar y confrontar medidas en obra.

-La información de los planos arquitectónicos prevalecen sobre los demás planos técnicos.

-Este plano anula los anteriores a esta fecha.

LA VERSIÓN ORIGINAL DE IMPRESIÓN DE ESTE PLANO ES EN FORMATO ISO full bleed B1 (1000mm x 707mm)

MODIFICACIONES

RESPONSABLE	DESCRIPCIÓN

COLABORADORES

ARQ. DANEL MEJIA GARCIA.

CONTIENE

LOCALIZACIÓN

ESCALA	FECHA
LAS_INDICADAS	10-08-2021

ARCHIVO
LOCALIZACION NIÑO JESUS DE PRAGA.dwg

DIBUJÓ	Vo Bo Coordinador
DG	

VERSIÓN	PLANO No.	PLANCHA No.	DE
01	L-001	01	09

D:\Desktop\Fiores Rosas\PLANEACION 2021\PLANEACION AGOSTO 2021\LOCALIZACION NIÑO JESUS DE PRAGA.dwg