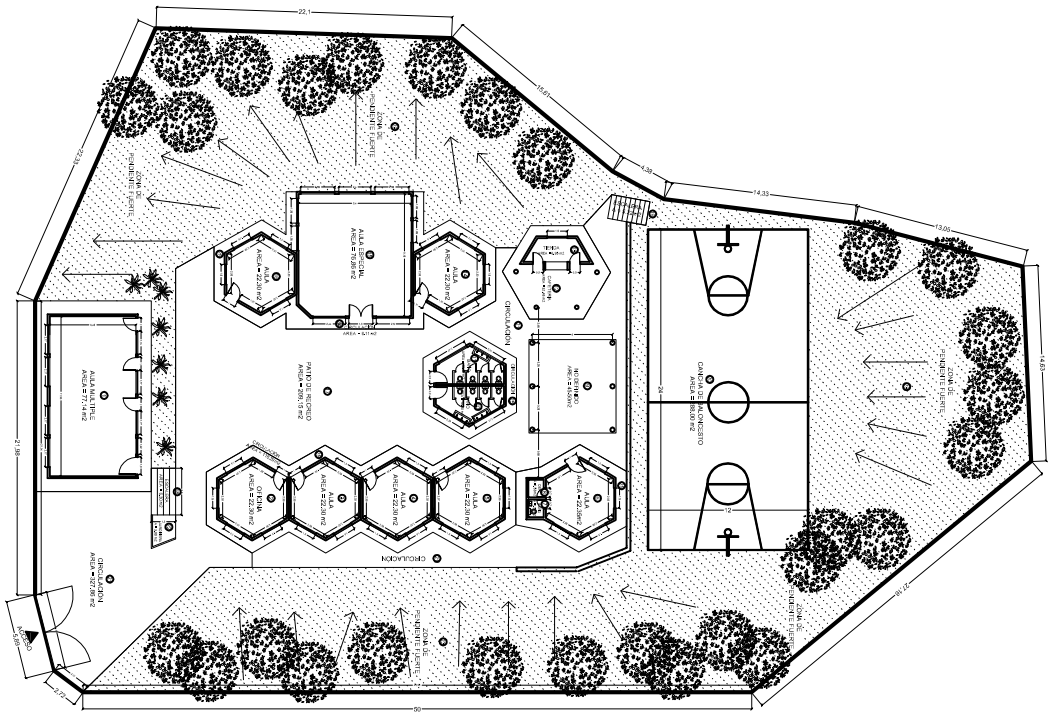


PLANTA PRIMER PISO

0 1 3 6 9

MINISTERIO DE EDUCACION NACIONAL

E:\data\sem eprodesa\LOGO ALCALDIA.jpg

SECRETARIA DE EDUCACION MUNICIPAL

SICIED

SISTEMA INTERACTIVO DE CONSULTA DE INFRAESTRUCTURA EDUCATIVA

DEPARTAMENTO:
VALLE DEL CAUCA

MUNICIPIO:
SANTIAGO DE CALI

ESTABLECIMIENTO:
INSTITUCIÓN EDUCATIVA LA PAZ

AGROECOLÓGICO VILLA DEL ROSARIO

DIRECCION:
CORREGIMIENTO LA PAZ

PLANTA:
PRIMER PISO

FECHA:
DICIEMBRE DE 2008

CODIGO:
276001020434

ESCALA:
INDICADA

DIGITALIZADO POR:

E:\data\sem eprodesa\LOGO EPRODESA.jpg

PERIMETRO 2890.43 M2