

I.E. JOSE ANTONIO GALAN
SEDE PRINCIPAL JOSE ANTONIO GALAN

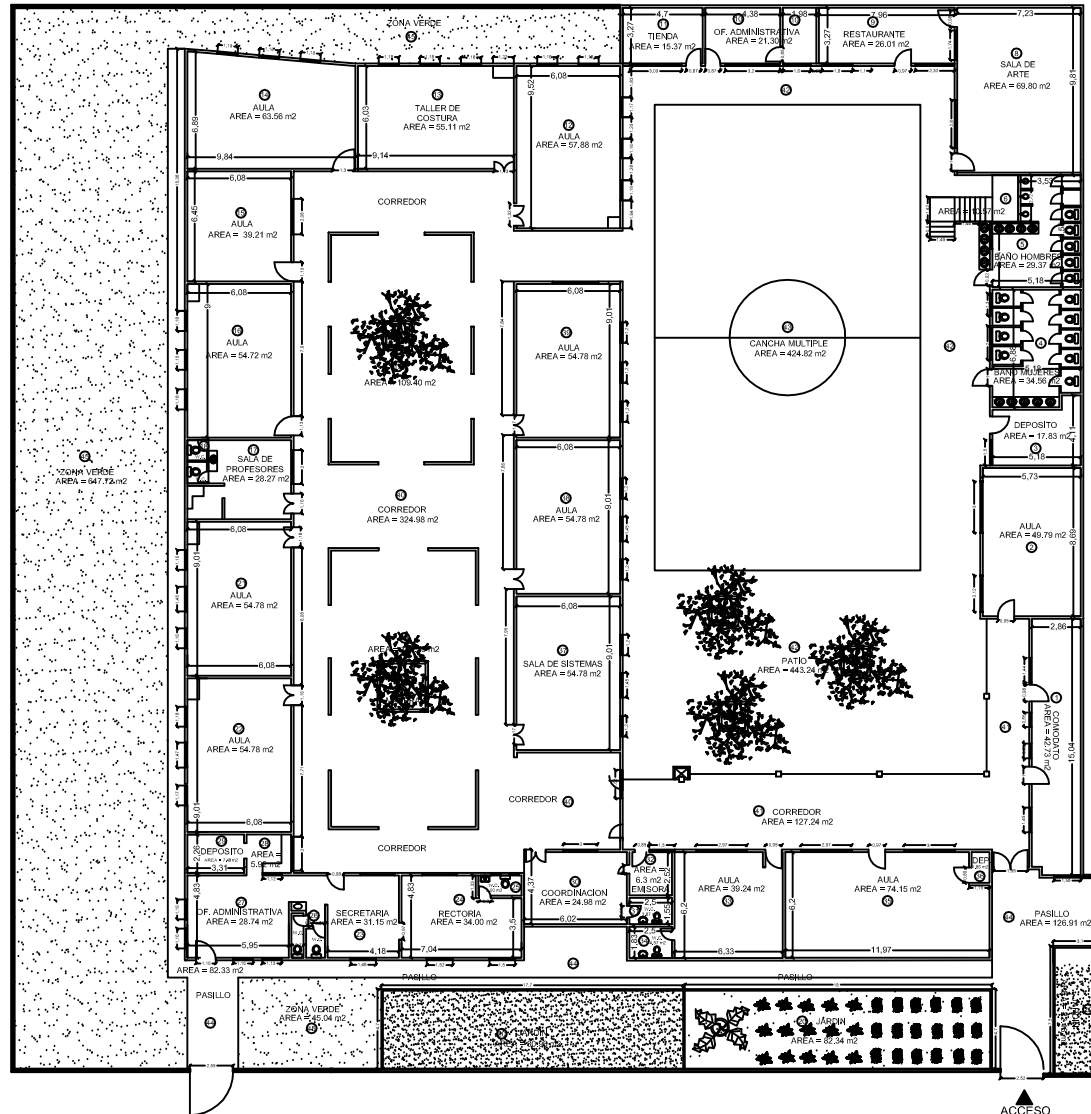

PLANTA PRIMER PISO



MINISTERIO DE
EDUCACION NACIONAL

ALCALDIA DE
SANTIAGO
DE CALI

SECRETARIA DE
EDUCACION MUNICIPAL

SICIED

SISTEMA INTERACTIVO DE CONSULTA
DE INFRAESTRUCTURA EDUCATIVA

DEPARTAMENTO:

VALLE DEL CAUCA

MUNICIPIO:

SANTIAGO DE CALI

ESTABLECIMIENTO:

INSTITUCION EDUCATIVA
JOSE ANTONIO GALAN

SEDE PRINCIPAL

DIRECCION:

CALLE 41 NO 3N-11

PLANTA:

PRIMER PISO

FECHA:

MARZO DE 2007

CODIGO:

176001003195

ESCALA:

INDICADA

DIGITALIZADO POR:



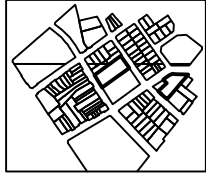

I.E. JOSE ANTONIO GALAN
SEDE PRINCIPAL JOSE ANTONIO GALAN

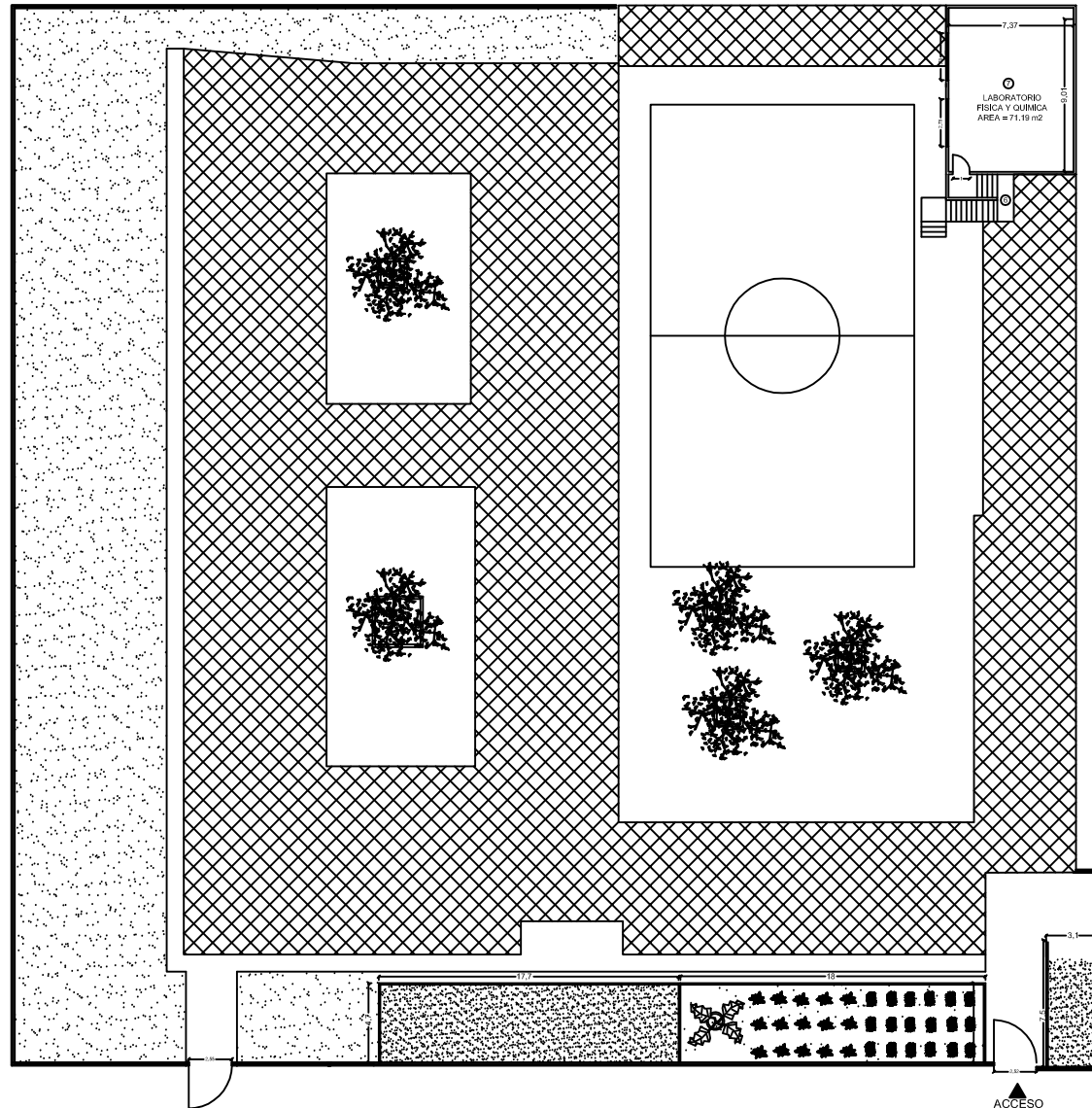

PLANTA SEGUNDO PISO



MINISTERIO DE
EDUCACION NACIONAL

ALCALDIA DE
SANTIAGO
DE CALI

SECRETARIA DE
EDUCACION MUNICIPAL

SICIED

SISTEMA INTERACTIVO DE CONSULTA
DE INFRAESTRUCTURA EDUCATIVA

DEPARTAMENTO:

VALLE DEL CAUCA

MUNICIPIO:

SANTIAGO DE CALI

ESTABLECIMIENTO:

INSTITUCION EDUCATIVA
JOSE ANTONIO GALAN

SEDE PRINCIPAL

DIRECCION:

CALLE 41 NO 3N-11

PLANTA:

PRIMER PISO

FECHA:

MARZO DE 2007

CODIGO:

176001003195

ESCALA:

INDICADA

DIGITALIZADO POR:

