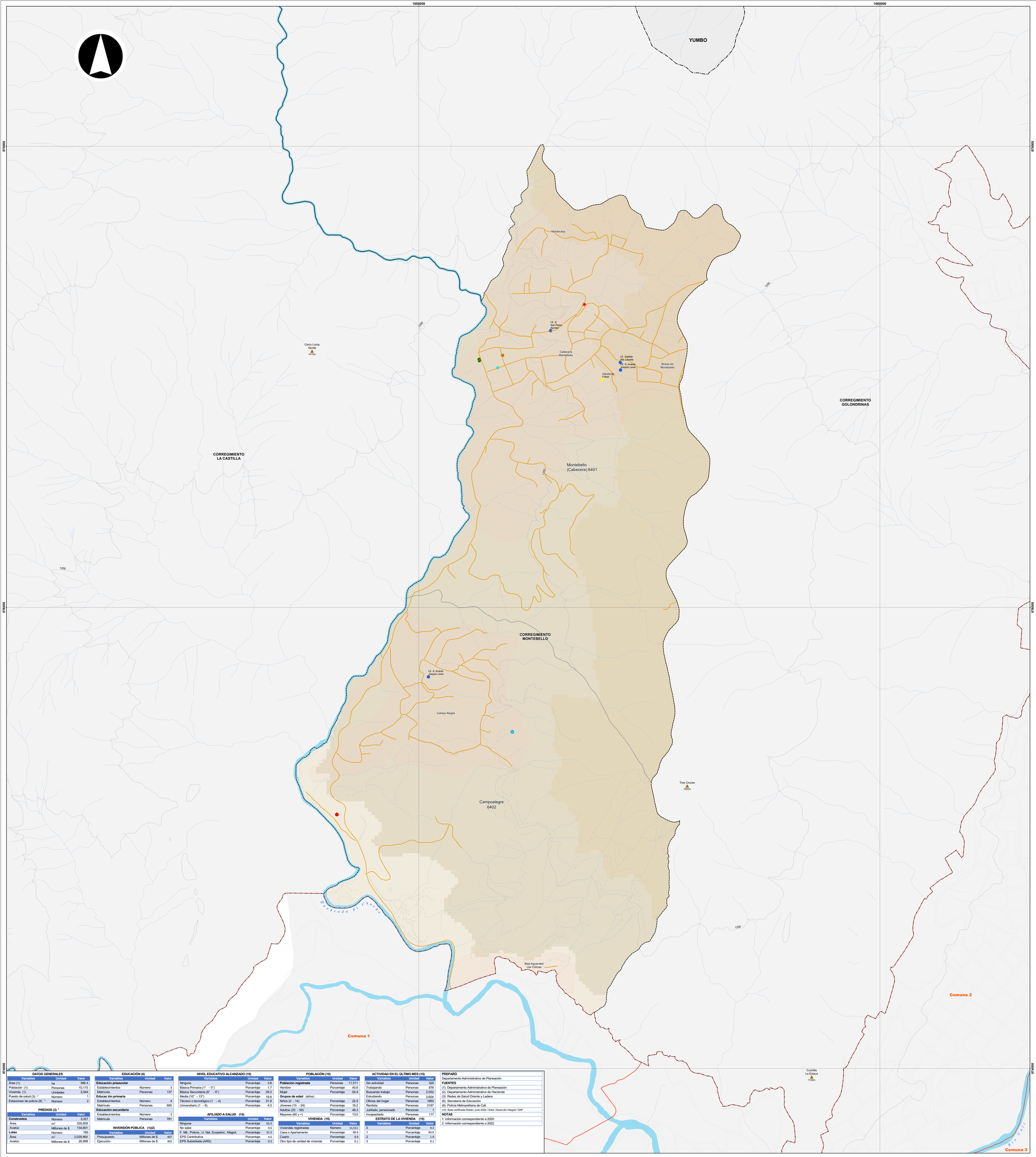

DATOS GENERALES		
Variables	Unidad	Valor
Área (1)	ha	386.4
Población (1)	Personas	10,115
Vivienda (1)	Unidades	3,044
Puesto de salud (3) [1]	Número	1
Estaciones de policía (8) [2]	Número	2

PREDIOS (2) [1]		
Variables	Unidad	Valor
Construidos	Número	3,027
Área	m²	335,829
Avalúo	Millones de $	134,601
Lotes	Número	785
Área	m²	2,029,464
Avalúo	Millones de $	26,898

EDUCACIÓN (6)		
Variables	Unidad	Valor
Educación preescolar		
Establecimientos	Número	3
Matrícula	Personas	137
Educac ión primaria		
Establecimientos	Número	4
Matrícula	Personas	695
Educación secundaria		
Establecimientos	Número	3
Matrícula	Personas	781

INVERSIÓN PÚBLICA (1)(2)		
Variables	Unidad	Valor
Presupuesto	Millones de $	407
Ejecución	Millones de $	403

NIVEL EDUCATIVO ALCANZADO (15)		
Variables	Unidad	Valor
Ninguno	Porcentaje	3.6
Básica Primaria (1° - 5°)	Porcentaje	1.7
Básica Secundaria (6° - 9°)	Porcentaje	29.3
Media (10° - 13°)	Porcentaje	19.8
Técnico o tecnológico (1 - 4)	Porcentaje	31.9
Universitario (1 - 6)	Porcentaje	4.0

AFILIADO A SALUD (15)		
Variables	Unidad	Valor
Ninguna	Porcentaje	63.3
No sabe	Porcentaje	0.6
F. Mil., Policía., U. Nal, Ecopetrol., Magist.	Porcentaje	31.3
EPS Contributiva	Porcentaje	4.6
EPS Subsidiada (ARS)	Porcentaje	0.3

POBLACIÓN (15)		
Variables	Unidad	Valor
Población registrada	Personas	11,511
Hombre	Porcentaje	45.6
Mujer	Porcentaje	54.4
Grupos de edad (años)		
Niños (0 - 14)	Porcentaje	22.5
Jóvenes (15 - 24)	Porcentaje	16.2
Adultos (25 - 59)	Porcentaje	48.3
Mayores (60 y +)	Porcentaje	13.0

VIVIENDA (15)		
Variables	Unidad	Valor
Viviendas registradas	Número	11,511
Casa o Apartamento	Porcentaje	90.0
Cuarto	Porcentaje	9.9
Otro tipo de unidad de vivienda	Porcentaje	0.1

ACTIVIDAD EN EL ÚLTIMO MES (15)		
Variables	Unidad	Valor
Sin actividad	Personas	325
Trabajando	Personas	876
Buscando trabajo	Personas	2,052
Estudiando	Personas	2,604
Oficios del hogar	Personas	1993
Rentista	Personas	2187
Jubilado, pensionado	Personas	1
Incapacitado	Personas	117

ESTRATO DE LA VIVIENDA (15)		
Variables	Unidad	Valor
0	Porcentaje	9.3
1	Porcentaje	84.9
2	Porcentaje	1.9
3	Porcentaje	0.1

PREPARÓ

Departamento Administrativo de Planeación

FUENTES

(1) Departamento Administrativo de Planeación
(2) Departamento Administrativo de Hacienda
(3) Redes de Salud Oriente y Ladera
(6) Secretaría de Educación
(8) Policía Metropolitana de Cali
(15) Base certificada Sisbén, junio 2024 / Subd. Desarrollo Integral / DAP

NOTAS

1 Información correspondiente a 2020
2 Información correspondiente a 2022

ALCALDÍA DE SANTIAGO DE CALI
DEPARTAMENTO ADMINISTRATIVO DE PLANEACIÓN

Subdirección de Planificación del Territorio

Contenido:

Corregimiento Montebello y sus Sectores Geográficos. 2024

Fuente:

Departamento Administrativo de Planeación Acuerdo 0373 de 2014

Cali en Cifras 2022 y Sisbén IV 2024

Archivo:

corregimiento_montebello.mxd

Escala:

1:5,000

Fecha:

13/08/2024

Mapa:

1 de 1

Escala Gráfica

0 140 280 420 m

Información de referencia:

Información de Referencia
Sistema de coordenadas cartesianas Magna Sirgas Cali
Proyección: Transversa de Mercator
Datum: MAGNA
Falso Este: 1.061.900,1800
Falso Norte: 872.364,6300
Longitud del Centro: -76,5206
Latitud del Centro: 3,4419
Plano de proyección: 1.000
Unidades: Metros

Elaboró:

IDESC
INFRAESTRUCTURA DE DATOS ESPACIALES
SANTIAGO DE CALI

Mapa de referencia

Convenciones

- Colina-cerro (3)

Equipamientos

- Culto (1)
- Salud (1)
- Cultura (1)
- Seguridad ciudadana (2)
- Educación (4)
- Recreación (1)

Servicios públicos

- Planta de tratamiento de agua potable (1)
- Planta de tratamiento de aguas residuales (1)

Red vial

- Vía rural
- Camino y carreteable

Cuerpos de agua

- Río
- Quebrada

Límites administrativos

- Perímetro urbano
- Límite de corregimiento
- Límite de vereda
- Separador urbano
- Centro poblado

Rango de alturas (m)

- 944 - 1.100
- 1.100 - 1.300
- 1.300 - 1.600
- Curva de nivel