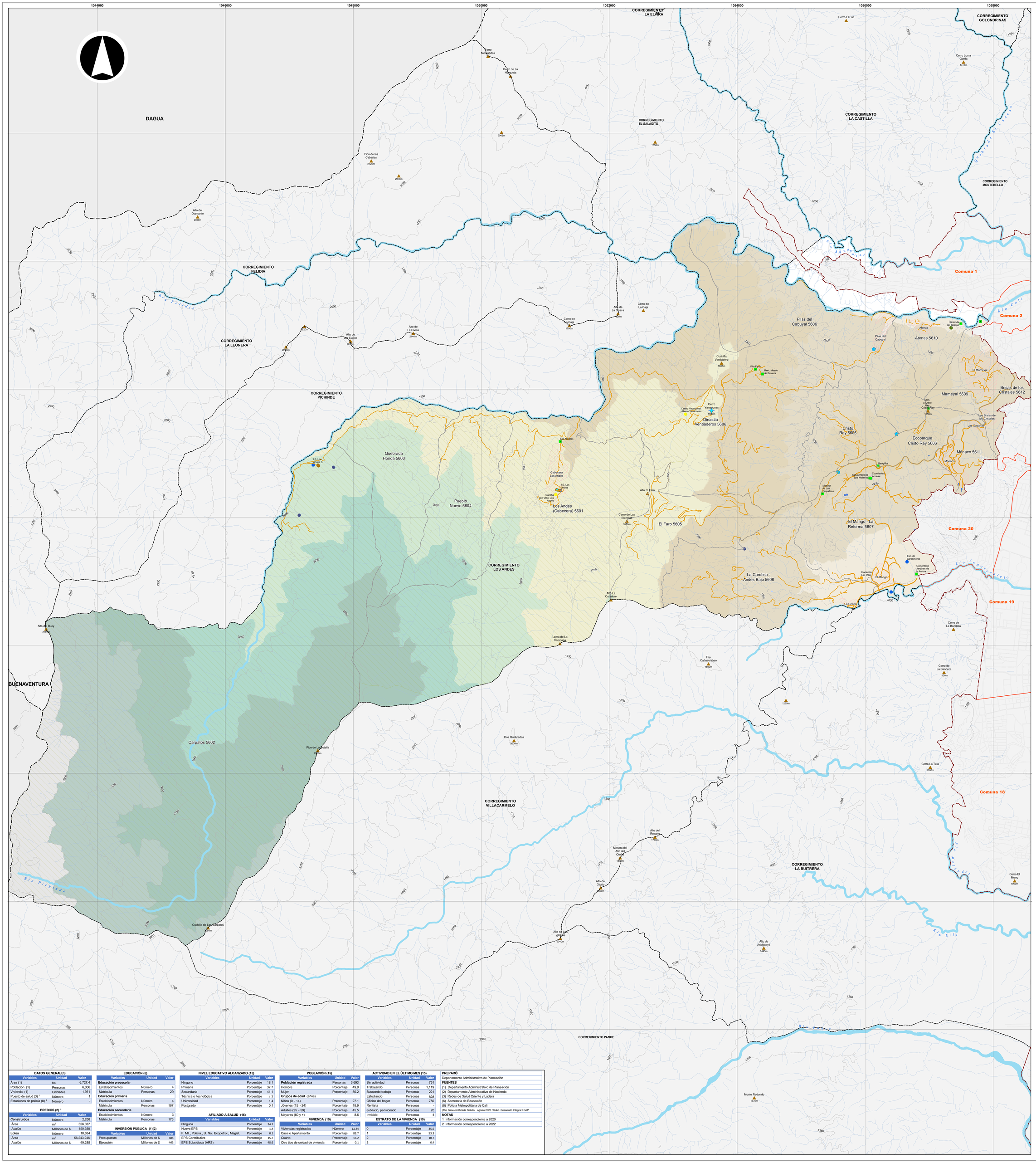

ALCALDÍA DE SANTIAGO DE CALI

DEPARTAMENTO ADMINISTRATIVO DE PLANEACIÓN

Subdirección de Planificación del Territorio

Contenido:

Corregimiento Los Andes y sus Sectores Geográficos. 2024

Fuente:

Departamento Administrativo de Planeación Acuerdo 0373 de 2014

Cali en Cifras 2022 y Sisbén III 2020

Archivo:

corregimiento_los_andes.mxd

Escala:

1:18,000

Fecha:

21/03/2024

Mapa:

1 de 1

Escala Gráfica

0 510 1020 1530 m

Información de referencia:

Información de Referencia
Sistema de coordenadas cartesianas Magna Sirgas Cali
Proyección: Transversa de Mercator
Datum: MAGNA
Falso Este: 1.061.900,1800
Falso Norte: 872.364,6300
Longitud del Centro: -76,5206
Latitud del Centro: 3,4419
Plano de proyección: 1.000
Unidades: Metros

Elaboró:

IDESC
INFRAESTRUCTURA DE DATOS ESPACIALES
SANTIAGO DE CALI

Mapa de referencia

Convenciones

- Sitio de interés (4)
- Colina-cerro (39)

Equipamientos

- Salud (1)
- Cultura (4)
- Educación (5)
- Recreación (4)
- Atencion de fauna y flora (1)

Patrimonio

- Hacienda (1)

Servicios públicos

- Bocatomas (4)
- Planta de tratamiento de agua potable (3)
- Tanque (7)

Red vial

- Vía rural
- Camino y carreteable

Cuerpos de agua

- Río
- Quebrada
- Humedal

Límites administrativos

- Perímetro municipal
- Perímetro urbano
- Límite de corregimiento
- Límite de comuna
- Límite de vereda
- Separador urbano
- Centro poblado

Área protegida

- Parque Nacional Natural Farallones de Cali

Rango de alturas (m)

- 944 - 1.100
- 1.100 - 1.300
- 1.300 - 1.600
- 1.600 - 1.900
- 1.900 - 2.200
- 2.200 - 2.500
- 2.500 - 3.000
- 3.000 - 3.500
- 3.500 - 4.100
- Curva de nivel

DATOS GENERALES

Variables	Unidad	Valor
Área (1)	ha	6,727.4
Población (1)	Personas	6,006
Vivienda (1)	Unidades	1,971
Puesto de salud (3) [2]	Número	1
Estaciones de policía (8) [2]	Número	-

PREDIOS (2) [1]

Variables	Unidad	Valor
Construidos	Número	2,268
Área	m^2	326,037
Avalúo	Millones de $	150,380
Lotes	Número	10,634
Área	m^2	56,243,246
Avalúo	Millones de $	49,285

EDUCACIÓN (6)

Variables	Unidad	Valor
Educación preescolar		
Establecimientos	Número	4
Matrícula	Personas	29
Educación primaria		
Establecimientos	Número	4
Matrícula	Personas	167
Educación secundaria		
Establecimientos	Número	3
Matrícula	Personas	173

INVERSIÓN PÚBLICA (1)(2)

Variables	Unidad	Valor
Presupuesto	Millones de $	684
Ejecución	Millones de $	463

NIVEL EDUCATIVO ALCANZADO (15)

Variables	Unidad	Valor
Ninguno	Porcentaje	18.1
Primaria	Porcentaje	37.7
Secundaria	Porcentaje	41.1
Técnica o tecnológica	Porcentaje	1.7
Universidad	Porcentaje	1.4
Postgrado	Porcentaje	0.1

AFILIADO A SALUD (15)

Variables	Unidad	Valor
Ninguna	Porcentaje	34.1
Nueva EPS	Porcentaje	1.4
F. Mil., Policía., U. Nal, Ecopetrol., Magist.	Porcentaje	0.1
EPS Contributiva	Porcentaje	15.7
EPS Subsidiada (ARS)	Porcentaje	48.6

POBLACIÓN (15)

Variables	Unidad	Valor
Población registrada	Personas	3,693
Hombre	Porcentaje	49.8
Mujer	Porcentaje	50.2
Grupos de edad (años)		
Niños (0 - 14)	Porcentaje	27.1
Jóvenes (15 - 24)	Porcentaje	18.9
Adultos (25 - 59)	Porcentaje	45.5
Mayores (60 y +)	Porcentaje	8.5

VIVIENDA (15)

Variables	Unidad	Valor
Viviendas registradas	Número	1,124
Casa o Apartamento	Porcentaje	83.7
Cuarto	Porcentaje	16.2
Otro tipo de unidad de vivienda	Porcentaje	0.1

ACTIVIDAD EN EL ÚLTIMO MES (15)

Variables	Unidad	Valor
Sin actividad	Personas	751
Trabajando	Personas	1,119
Buscando trabajo	Personas	221
Estudiando	Personas	828
Oficios del hogar	Personas	750
Rentista	Personas	-
Jubilado, pensionado	Personas	20
Inválido	Personas	4

ESTRATO DE LA VIVIENDA (15)

Variables	Unidad	Valor
0	Porcentaje	35.6
1	Porcentaje	53.3
2	Porcentaje	10.7
3	Porcentaje	0.4

PREPARÓ

Departamento Administrativo de Planeación

FUENTES

(1). Departamento Administrativo de Planeación
(2) Departamento Administrativo de Hacienda
(3) Redes de Salud Oriente y Ladera
(6) Secretaria de Educación
(8) Policía Metropolitana de Cali
(15) Base certificada Sisbén, agosto 2020 / Subd. Desarrollo Integral / DAP

NOTAS

1 Información correspondiente a 2020
2 Información correspondiente a 2022