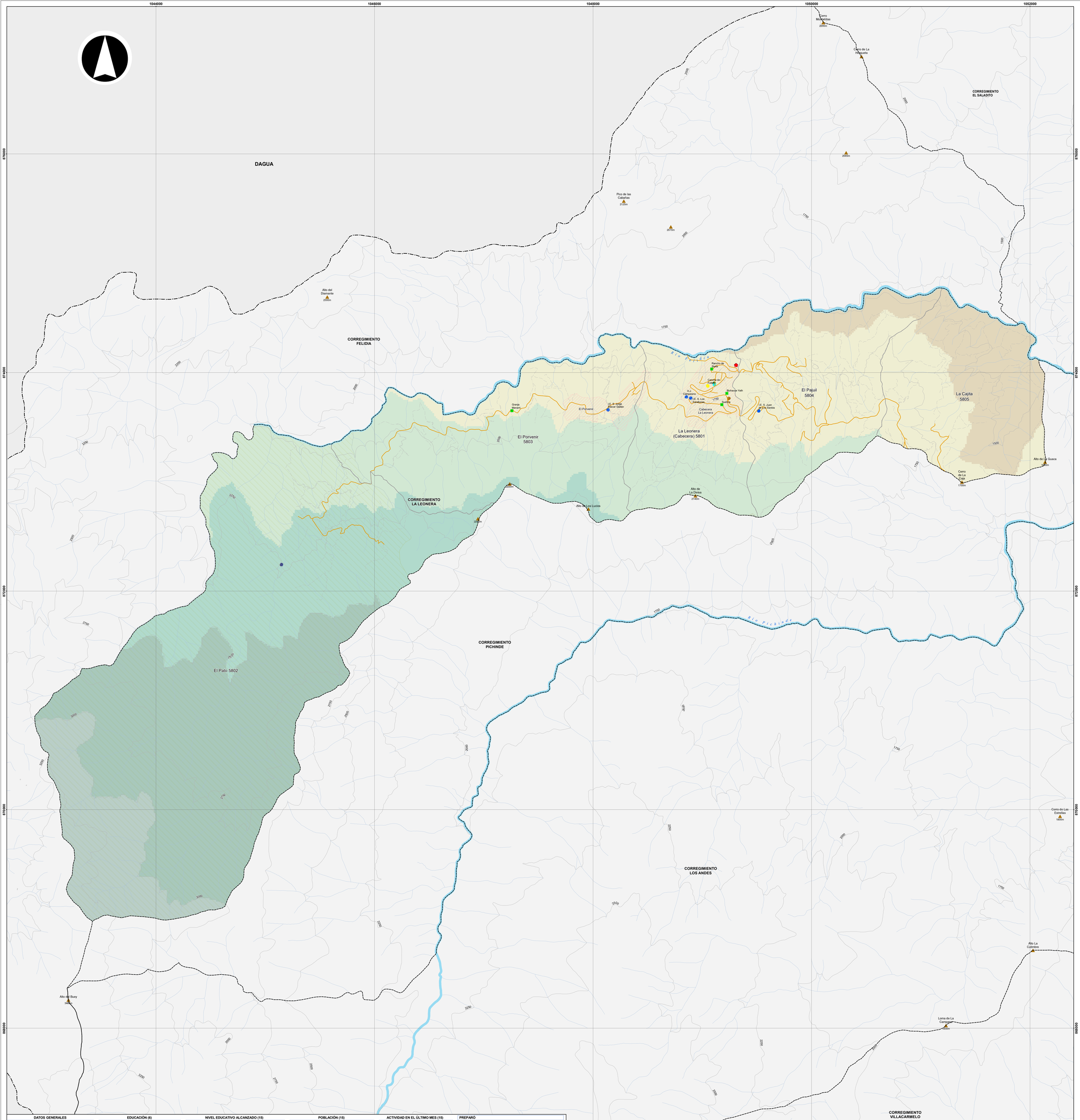

DATOS GENERALES

Variables	Unidad	Valor
Área (1)	ha	1,677.9
Población (1)	Personas	1,575
Vivienda (1)	Unidades	469
Puesto de salud (3) [2]	Número	1
Estaciones de policía (8) [2]	Número	-

PREDIOS (2) [1]

Variables	Unidad	Valor
Construidos	Número	495
Área	m^2	55,157
Avalúo	Millones de $	21,002
Lotes	Número	201
Área	m^2	13,244,383
Avalúo	Millones de $	13,825

EDUCACIÓN (6)

Variables	Unidad	Valor
Educación preescolar		
Establecimientos	Número	1
Matrícula	Personas	30
Educación primaria		
Establecimientos	Número	3
Matrícula	Personas	123
Educación secundaria		
Establecimientos	Número	1
Matrícula	Personas	153

INVERSIÓN PÚBLICA (1)(2)

Variables	Unidad	Valor
Presupuesto	Millones de $	933
Ejecución	Millones de $	902

NIVEL EDUCATIVO ALCANZADO (15)

Variables	Unidad	Valor
Ninguno	Porcentaje	15.0
Primaria	Porcentaje	39.8
Secundaria	Porcentaje	41.2
Técnica o tecnológica	Porcentaje	2.2
Universidad	Porcentaje	1.8
Postgrado	Porcentaje	-

AFILIADO A SALUD (15)

Variables	Unidad	Valor
Ninguna	Porcentaje	28.1
Nueva EPS	Porcentaje	1.9
F. Mil., Policía., U. Nal, Ecopetrol., Magist.	Porcentaje	0.2
EPS Contributiva	Porcentaje	10.2
EPS Subsidiada (ARS)	Porcentaje	59.7

POBLACIÓN (15)

Variables	Unidad	Valor
Población registrada	Personas	1,111
Hombre	Porcentaje	51.0
Mujer	Porcentaje	49.0
Grupos de edad (años)		
Niños (0 - 14)	Porcentaje	19.7
Jóvenes (15 - 24)	Porcentaje	18.7
Adultos (25 - 59)	Porcentaje	50.1
Mayores (60 y +)	Porcentaje	11.4

VIVIENDA (15)

Variables	Unidad	Valor
Viviendas registradas	Número	364
Casa o Apartamento	Porcentaje	83.8
Cuarto	Porcentaje	16.2
Otro tipo de unidad de vivienda	Porcentaje	-

ACTIVIDAD EN EL ÚLTIMO MES (15)

Variables	Unidad	Valor
Sin actividad	Personas	185
Trabajando	Personas	353
Buscando trabajo	Personas	66
Estudiando	Personas	227
Oficios del hogar	Personas	265
Rentista	Personas	-
Jubilado, pensionado	Personas	14
Inválido	Personas	1

ESTRATO DE LA VIVIENDA (15)

Variables	Unidad	Valor
0	Porcentaje	15.1
1	Porcentaje	37.4
2	Porcentaje	47.5
3	Porcentaje	-

PREPARÓ

Departamento Administrativo de Planeación

FUENTES

(1) Departamento Administrativo de Planeación
(2) Departamento Administrativo de Hacienda
(3) Redes de Salud Oriente y Ladera
(6) Secretaría de Educación
(8) Policía Metropolitana de Cali

(15) Base certificada Sisbén, agosto 2020 / Subd. Desarrollo Integral / DAP

NOTAS

1 Información correspondiente a 2020
2 Información correspondiente a 2022

ALCALDÍA DE
SANTIAGO DE CALI
DEPARTAMENTO ADMINISTRATIVO DE PLANEACIÓN

Subdirección de Planificación del Territorio

Contenido:

Corregimiento La Leonera y sus Sectores Geográficos. 2024

Fuente:

Departamento Administrativo de Planeación
Acuerdo 0373 de 2014

Cali en Cifras 2022 y Sisbén III 2020

Archivo:

corregimiento_la_leonera.mxd

Escala:

1:11,000

Fecha:

21/03/2024

Mapa:

1 de 1

Escala Gráfica

0 310 620 930 m

Información de referencia:

Información de Referencia
Sistema de coordenadas cartesianas Magna Sirgas Cali
Proyección: Transversa de Mercator
Datum: MAGNA
Falso Este: 1.061.900,1800
Falso Norte: 872.364,6300
Longitud del Centro: -76,5206
Latitud del Centro: 3,4419
Plano de proyección: 1.000
Unidades: Metros

Elaboró:

IDESC
INFRAESTRUCTURA DE DATOS ESPACIALES
SANTIAGO DE CALI

Mapa de referencia

Convenciones

- Colina-cerro (17)

Equipamientos

- Salud (1)
- Cultura (1)
- Seguridad ciudadana (1)
- Educación (4)
- Recreación (1)

Servicios públicos

- Bocatomas (1)
- Planta de tratamiento de aguas residuales (2)

Red vial

- Vía rural
- Camino y carreteable

Cuerpos de agua

- Río
- Quebrada

Límites administrativos

- Límite de corregimiento
- Límite de vereda
- Centro poblado

Área protegida

- Parque Nacional Natural Farallones de Cali

Rango de alturas (m)

- 1.300 - 1.600
- 1.600 - 1.900
- 1.900 - 2.200
- 2.200 - 2.500
- 2.500 - 3.000
- 3.000 - 3.500
- Curva de nivel