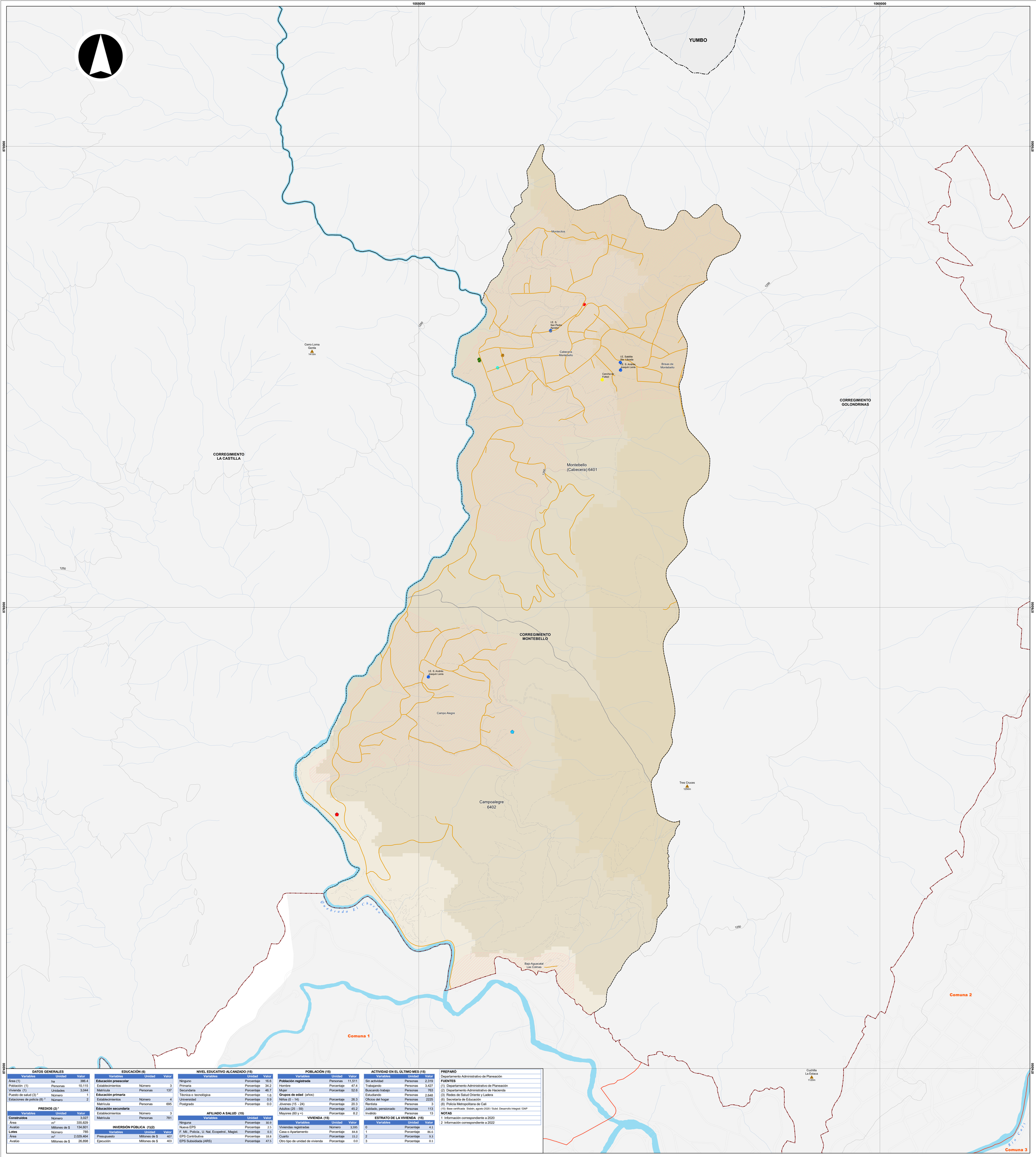


**DATOS GENERALES**

| Variables | Unidad | Valor |
|---|---|---|
| Área (1) | ha | 386.4 |
| Población (1) | Personas | 10,115 |
| Vivienda (1) | Unidades | 3,044 |
| Puesto de salud (3) [2] | Número | 1 |
| Estaciones de policía (8) [2] | Número | 2 |

**PREDIOS (2) [1]**

| Variables | Unidad | Valor |
|---|---|---|
| **Construidos** | Número | 3,027 |
| Área | $m^2$ | 335,829 |
| Avalúo | Millones de $ | 134,601 |
| **Lotes** | Número | 785 |
| Área | $m^2$ | 2,029,464 |
| Avalúo | Millones de $ | 26,898 |

**EDUCACIÓN (6)**

| Variables | Unidad | Valor |
|---|---|---|
| **Educación preescolar** | | |
| Establecimientos | Número | 3 |
| Matrícula | Personas | 137 |
| **Educación primaria** | | |
| Establecimientos | Número | 4 |
| Matrícula | Personas | 695 |
| **Educación secundaria** | | |
| Establecimientos | Número | 3 |
| Matrícula | Personas | 781 |

**INVERSIÓN PÚBLICA (1)(2)**

| Variables | Unidad | Valor |
|---|---|---|
| Presupuesto | Millones de $ | 407 |
| Ejecución | Millones de $ | 403 |

**NIVEL EDUCATIVO ALCANZADO (15)**

| Variables | Unidad | Valor |
|---|---|---|
| Ninguno | Porcentaje | 16.6 |
| Primaria | Porcentaje | 34.2 |
| Secundaria | Porcentaje | 46.7 |
| Técnica o tecnológica | Porcentaje | 1.6 |
| Universidad | Porcentaje | 0.9 |
| Postgrado | Porcentaje | 0.0 |

**AFILIADO A SALUD (15)**

| Variables | Unidad | Valor |
|---|---|---|
| Ninguna | Porcentaje | 30.9 |
| Nueva EPS | Porcentaje | 2.5 |
| F. Mil., Policía., U. Nal, Ecopetrol., Magist. | Porcentaje | 0.3 |
| EPS Contributiva | Porcentaje | 18.8 |
| EPS Subsidiada (ARS) | Porcentaje | 47.5 |

**POBLACIÓN (15)**

| Variables | Unidad | Valor |
|---|---|---|
| **Población registrada** | Personas | 11,511 |
| Hombre | Porcentaje | 47.4 |
| Mujer | Porcentaje | 52.6 |
| **Grupos de edad** (años) | | |
| Niños (0 - 14) | Porcentaje | 26.3 |
| Jóvenes (15 - 24) | Porcentaje | 20.3 |
| Adultos (25 - 59) | Porcentaje | 45.2 |
| Mayores (60 y +) | Porcentaje | 8.2 |

**VIVIENDA (15)**

| Variables | Unidad | Valor |
|---|---|---|
| Viviendas registradas | Número | 3,595 |
| Casa o Apartamento | Porcentaje | 84.8 |
| Cuarto | Porcentaje | 15.2 |
| Otro tipo de unidad de vivienda | Porcentaje | 0.0 |

**ACTIVIDAD EN EL ÚLTIMO MES (15)**

| Variables | Unidad | Valor |
|---|---|---|
| Sin actividad | Personas | 2,319 |
| Trabajando | Personas | 3,427 |
| Buscando trabajo | Personas | 763 |
| Estudiando | Personas | 2,648 |
| Oficios del hogar | Personas | 2225 |
| Rentista | Personas | 3 |
| Jubilado, pensionado | Personas | 113 |
| Inválido | Personas | 13 |

**ESTRATO DE LA VIVIENDA (15)**

| Variables | Unidad | Valor |
|---|---|---|
| 0 | Porcentaje | 4.1 |
| 1 | Porcentaje | 86.6 |
| 2 | Porcentaje | 9.3 |
| 3 | Porcentaje | 0.1 |

**PREPARÓ**

Departamento Administrativo de Planeación

**FUENTES**

(1) Departamento Administrativo de Planeación
(2) Departamento Administrativo de Hacienda
(3) Redes de Salud Oriente y Ladera
(6) Secretaría de Educación
(8) Policía Metropolitana de Cali
(15) Base certificada Sisbén, agosto 2020 / Subd. Desarrollo Integral / DAP

**NOTAS**

1 Información correspondiente a 2020
2 Información correspondiente a 2022

ALCALDÍA DE
SANTIAGO DE CALI
DEPARTAMENTO ADMINISTRATIVO DE PLANEACIÓN

Subdirección de Planificación del Territorio

Contenido:

Corregimiento Montebello y sus Sectores Geográficos. 2024

Fuente:

Departamento Administrativo de Planeación
Acuerdo 0373 de 2014

Cali en Cifras 2022 y Sisbén III 2020

Archivo:

corregimiento_montebello.mxd

Escala:

1:5,000

Fecha:

7/06/2024

Mapa:

1 de 1

Escala Gráfica

0 140 280 420 m

Información de referencia:

Información de Referencia
Sistema de coordenadas cartesianas Magna Sirgas Cali
Proyección: Transversa de Mercator
Datum: MAGNA
Falso Este: 1.061.900,1800
Falso Norte: 872.364,6300
Longitud del Centro: -76,5206
Latitud del Centro: 3,4419
Plano de proyección: 1.000
Unidades: Metros

Elaboró:

IDESC
INFRAESTRUCTURA DE DATOS ESPACIALES
SANTIAGO DE CALI

Mapa de referencia

Convenciones

- Colina-cerro (3)

**Equipamientos**

- Culto (1)
- Salud (1)
- Cultura (1)
- Seguridad ciudadana (2)
- Educación (4)
- Recreación (1)

**Servicios públicos**

- Planta de tratamiento de agua potable (1)
- Planta de tratamiento de aguas residuales (1)

**Red vial**

- Vía rural
- Camino y carreteable

**Cuerpos de agua**

- Río
- Quebrada

**Límites administrativos**

- Perímetro urbano
- Límite de corregimiento
- Límite de vereda
- Separador urbano
- Centro poblado

**Rango de alturas (m)**

- 944 - 1.100
- 1.100 - 1.300
- 1.300 - 1.600
- Curva de nivel