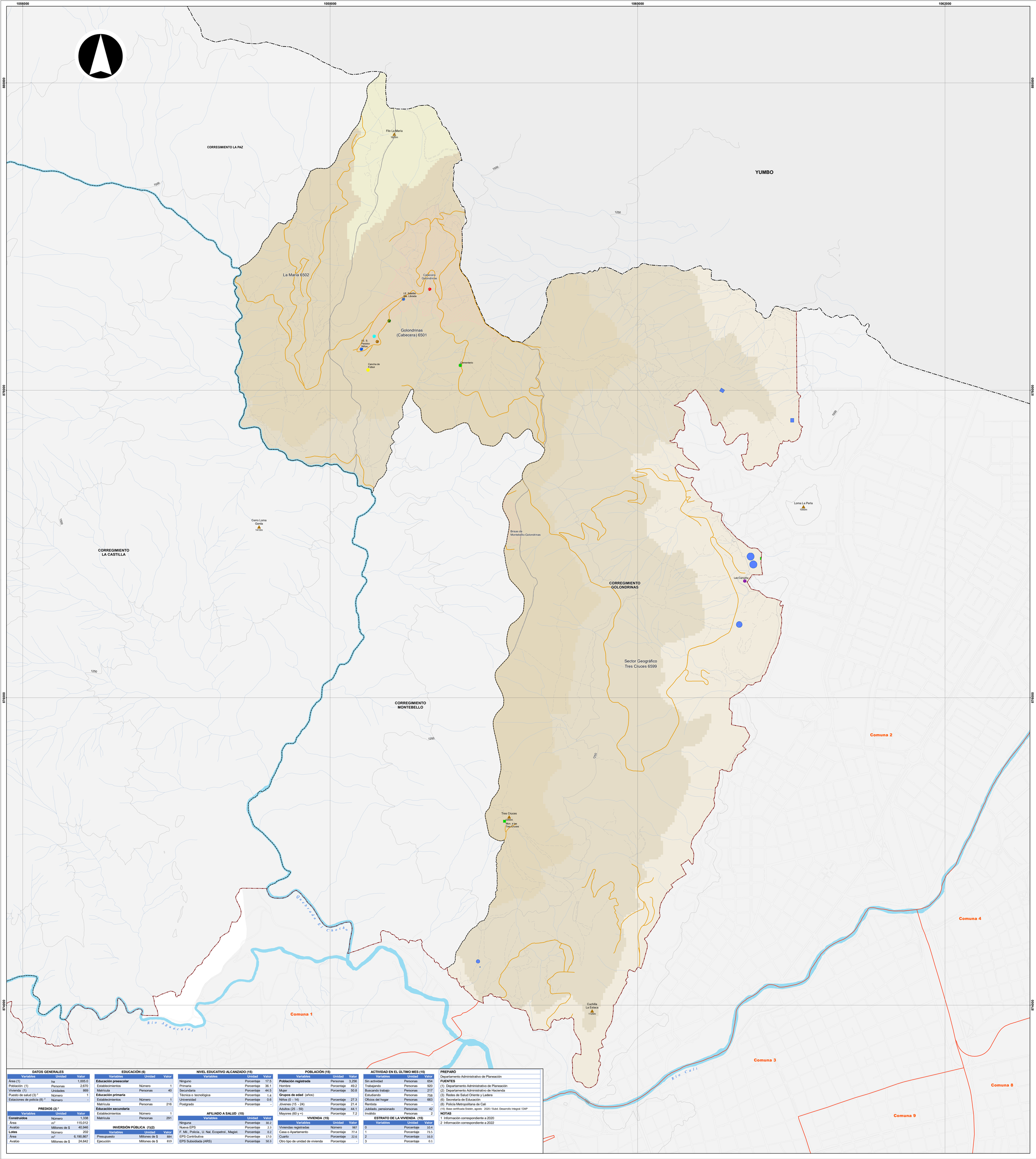

DATOS GENERALES		
Variables	Unidad	Valor
Área (1)	ha	1,005.0
Población (1)	Personas	2,670
Vivienda (1)	Unidades	869
Puesto de salud (3) [2]	Número	1
Estaciones de policía (8) [2]	Número	-

PREDIOS (2) [1]		
Variables	Unidad	Valor
Construídos	Número	1,338
Área	m^2	115,012
Avalúo	Millones de $	40,946
Lotes	Número	202
Área	m^2	6,190,867
Avalúo	Millones de $	24,642

EDUCACIÓN (6)		
Variables	Unidad	Valor
Educación preescolar		
Establecimientos	Número	1
Matrícula	Personas	40
Educación primaria		
Establecimientos	Número	1
Matrícula	Personas	216
Educación secundaria		
Establecimientos	Número	1
Matrícula	Personas	291

INVERSIÓN PÚBLICA (1)(2)		
Variables	Unidad	Valor
Presupuesto	Millones de $	884
Ejecución	Millones de $	819

NIVEL EDUCATIVO ALCANZADO (15)		
Variables	Unidad	Valor
Ninguno	Porcentaje	17.5
Primaria	Porcentaje	36.1
Secundaria	Porcentaje	44.5
Técnica o tecnológica	Porcentaje	1.4
Universidad	Porcentaje	0.6
Postgrado	Porcentaje	-

AFILIADO A SALUD (15)		
Variables	Unidad	Valor
Ninguna	Porcentaje	30.2
Nueva EPS	Porcentaje	2.3
F. Mil., Policía., U. Nal, Ecopetrol., Magist.	Porcentaje	0.2
EPS Contributiva	Porcentaje	17.0
EPS Subsidiada (ARS)	Porcentaje	50.3

POBLACIÓN (15)		
Variables	Unidad	Valor
Población registrada	Personas	3,256
Hombre	Porcentaje	49.2
Mujer	Porcentaje	50.8
Grupos de edad (años)		
Niños (0 - 14)	Porcentaje	27.3
Jóvenes (15 - 24)	Porcentaje	21.4
Adultos (25 - 59)	Porcentaje	44.1
Mayores (60 y +)	Porcentaje	7.2

VIVIENDA (15)		
Variables	Unidad	Valor
Viviendas registradas	Número	987
Casa o Apartamento	Porcentaje	77.4
Cuarto	Porcentaje	22.6
Otro tipo de unidad de vivienda	Porcentaje	-

ACTIVIDAD EN EL ÚLTIMO MES (15)		
Variables	Unidad	Valor
Sin actividad	Personas	654
Trabajando	Personas	920
Buscando trabajo	Personas	217
Estudiando	Personas	758
Oficios del hogar	Personas	663
Rentista	Personas	-
Jubilado, pensionado	Personas	42
Inválido	Personas	2

ESTRATO DE LA VIVIENDA (15)		
Variables	Unidad	Valor
0	Porcentaje	10.4
1	Porcentaje	73.5
2	Porcentaje	16.0
3	Porcentaje	0.1

PREPARÓ

Departamento Administrativo de Planeación

FUENTES

(1) Departamento Administrativo de Planeación
(2) Departamento Administrativo de Hacienda
(3) Redes de Salud Oriente y Ladera
(6) Secretaría de Educación
(8) Policía Metropolitana de Cali
(15) Base certificada Sisbén, agosto 2020 / Subd. Desarrollo Integral / DAP

NOTAS

1 Información correspondiente a 2020
2 Información correspondiente a 2022

ALCALDÍA DE
SANTIAGO DE CALI
DEPARTAMENTO ADMINISTRATIVO DE PLANEACIÓN

Subdirección de Planificación del Territorio

Contenido:

Corregimiento Golondrinas y sus Sectores Geográficos. 2024

Fuente:

Departamento Administrativo de Planeación
Acuerdo 0373 de 2014

Cali en Cifras 2022 y Sisbén III 2020

Archivo:

corregimiento_golondrinas.mxd

Escala:

1:7,500

Fecha:

7/06/2024

Mapa:

1 de 1

Escala Gráfica

0 210 420 630 m

Información de referencia:

Información de Referencia
Sistema de coordenadas cartesianas Magna Sirgas Cali
Proyección: Transversa de Mercator
Datum: MAGNA
Falso Este: 1.061.900,1800
Falso Norte: 872.364,6300
Longitud del Centro: -76,5206
Latitud del Centro: 3,4419
Plano de proyección: 1.000
Unidades: Metros

Elaboró:

IDESC
INFRAESTRUCTURA DE DATOS ESPACIALES
SANTIAGO DE CALI

Mapa de referencia

Convenciones

- Sitio de interés (3)
- Colina-cerro (6)

Equipamientos

- Culto (1)
- Salud (1)
- Cultura (1)
- Seguridad ciudadana (1)
- Servicio funerario (1)
- Educación (2)
- Recreación (1)

Servicios públicos

- Subestacion eléctrica (1)
- Tanque (7)

Red vial

- Vía rural
- Camino y carreteable

Cuerpos de agua

- Río
- Quebrada

Límites administrativos

- Perímetro municipal
- Perímetro urbano
- Límite de corregimiento
- Límite de comuna
- Límite de vereda
- Separador urbano
- Centro poblado

Rango de alturas (m)

- 944 - 1.100
- 1.100 - 1.300
- 1.300 - 1.600
- 1.600 - 1.900
- Curva de nivel