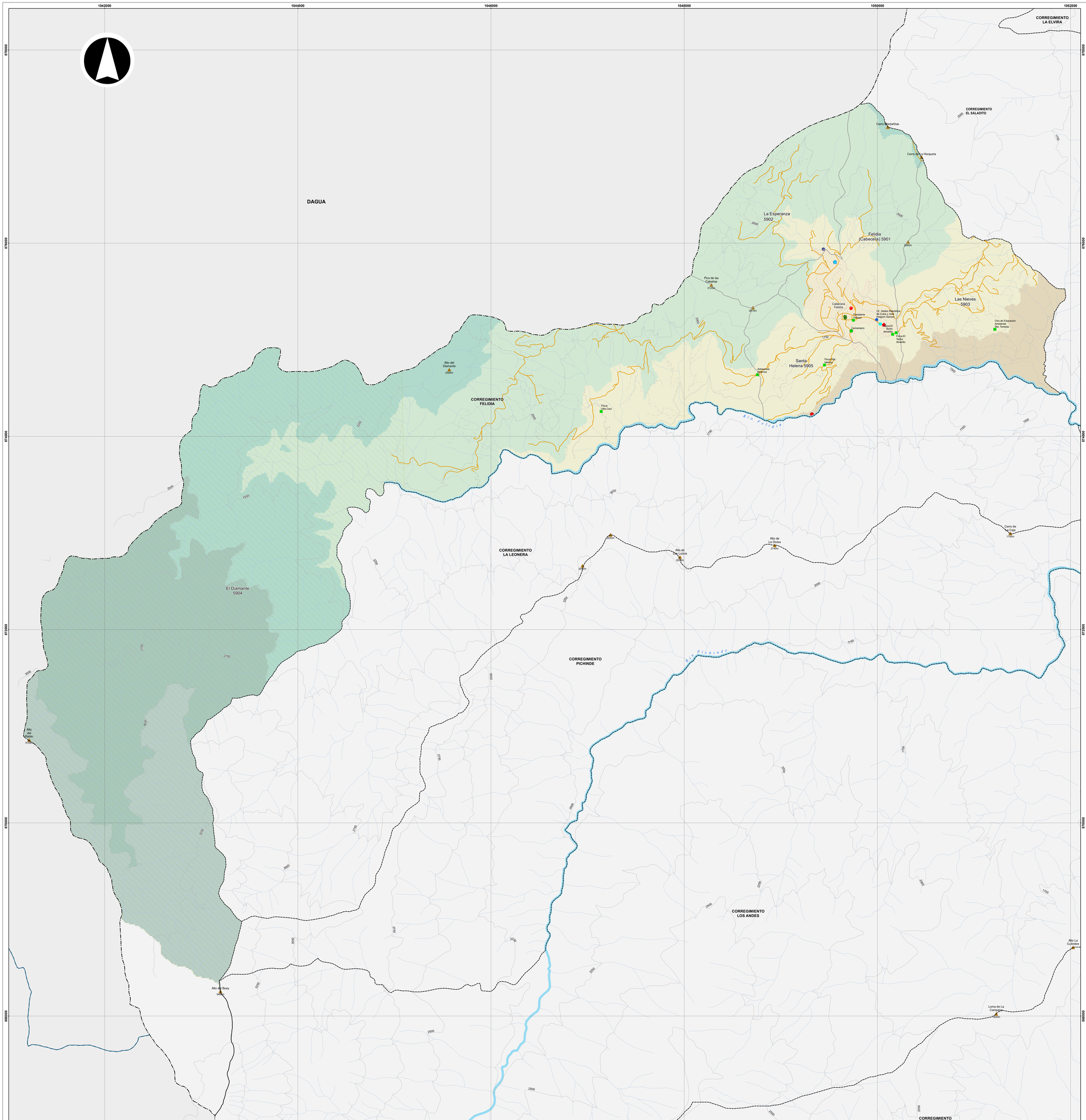

DATOS GENERALES		
Variables	Unidad	Valor
Área (1)	ha	2,566.2
Población (1)	Personas	2,591
Vivienda (1)	Unidades	843
Puesto de salud (3) [2]	Número	1
Estaciones de policía (8) [2]	Número	1

PREDIOS (2) [1]		
Variables	Unidad	Valor
Construídos	Número	944
Área	m^2	135,704
Avalúo	Millones de $	53,564
Lotes	Número	304
Área	m^2	18,261,851
Avalúo	Millones de $	11,176

EDUCACIÓN (6)		
Variables	Unidad	Valor
Educación preescolar		
Establecimientos	Número	2
Matrícula	Personas	20
Educación primaria		
Establecimientos	Número	2
Matrícula	Personas	114
Educación secundaria		
Establecimientos	Número	1
Matrícula	Personas	108

INVERSIÓN PÚBLICA (1)(2)		
Variables	Unidad	Valor
Presupuesto	Millones de $	536
Ejecución	Millones de $	405

NIVEL EDUCATIVO ALCANZADO (15)		
Variables	Unidad	Valor
Ninguno	Porcentaje	17.3
Primaria	Porcentaje	42.2
Secundaria	Porcentaje	38.1
Técnica o tecnológica	Porcentaje	1.5
Universidad	Porcentaje	0.9
Postgrado	Porcentaje	-

AFILIADO A SALUD (15)		
Variables	Unidad	Valor
Ninguna	Porcentaje	24.8
Nueva EPS	Porcentaje	2.4
F. Mil., Policía,. U. Nal, Ecopetrol., Magist.	Porcentaje	0.9
EPS Contributiva	Porcentaje	9.4
EPS Subsidiada (ARS)	Porcentaje	62.6

POBLACIÓN (15)		
Variables	Unidad	Valor
Población registrada	Personas	2,242
Hombre	Porcentaje	50.7
Mujer	Porcentaje	49.3
Grupos de edad (años)		
Niños (0 - 14)	Porcentaje	23.5
Jóvenes (15 - 24)	Porcentaje	19.8
Adultos (25 - 59)	Porcentaje	46.4
Mayores (60 y +)	Porcentaje	10.3

VIVIENDA (15)		
Variables	Unidad	Valor
Viviendas registradas	Número	708
Casa o Apartamento	Porcentaje	81.5
Cuarto	Porcentaje	18.5
Otro tipo de unidad de vivienda	Porcentaje	-

ACTIVIDAD EN EL ÚLTIMO MES (15)		
Variables	Unidad	Valor
Sin actividad	Personas	388
Trabajando	Personas	707
Buscando trabajo	Personas	116
Estudiando	Personas	486
Oficios del hogar	Personas	514
Rentista	Personas	-
Jubilado, pensionado	Personas	28
Inválido	Personas	3

ESTRATO DE LA VIVIENDA (15)		
Variables	Unidad	Valor
0	Porcentaje	12.7
1	Porcentaje	39.3
2	Porcentaje	47.7
3	Porcentaje	0.3

PREPARÓ

Departamento Administrativo de Planeación

FUENTES

(1) Departamento Administrativo de Planeación
(2) Departamento Administrativo de Hacienda
(3) Redes de Salud Oriente y Ladera
(6) Secretaría de Educación
(8) Policía Metropolitana de Cali
(15) Base certificada Sisbén, agosto 2020 / Subd. Desarrollo Integral / DAP

NOTAS

1 Información correspondiente a 2020
2 Información correspondiente a 2022

ALCALDÍA DE SANTIAGO DE CALI
DEPARTAMENTO ADMINISTRATIVO DE PLANEACIÓN

Subdirección de Planificación del Territorio

Contenido:

Corregimiento Felidia y sus Sectores Geográficos. 2024

Fuente:

Departamento Administrativo de Planeación Acuerdo 0373 de 2014

Cali en Cifras 2022 y Sisbén III 2020

Archivo:

corregimiento_felidia.mxd

Escala:

1:12,500

Fecha:

7/06/2024

Mapa:

1 de 1

Escala Gráfica

0 350 700 1050 m

Información de referencia:

Información de Referencia
Sistema de coordenadas cartesianas Magna Sirgas Cali
Proyección: Transversa de Mercator
Datum: MAGNA
Falso Este: 1.061.900,1800
Falso Norte: 872.364,6300
Longitud del Centro: -76,5206
Latitud del Centro: 3,4419
Plano de proyección: 1.000
Unidades: Metros

Elaboró:

IDESC
INFRAESTRUCTURA DE DATOS ESPACIALES
SANTIAGO DE CALI

Mapa de referencia

Convenciones

- Sitio de interés (1)
- Colina-cerro (17)

Equipamientos

- Culto (1)
- Salud (1)
- Seguridad ciudadana (2)
- Servicio funerario (1)
- Educación (1)

Servicios públicos

- Bocatomas (1)
- Planta de tratamiento de agua potable (1)
- Planta de tratamiento de aguas residuales (2)

Red vial

- Vía rural
- Camino y carreteable

Cuerpos de agua

- Río
- Quebrada

Límites administrativos

- Límite de municipio vecino
- Perímetro municipal
- Límite de corregimiento
- Límite de vereda
- Centro poblado

Área protegida

- Parque Nacional Natural Farallones de Cali

Rango de alturas (m)

- 1.300 - 1.600
- 1.600 - 1.900
- 1.900 - 2.200
- 2.200 - 2.500
- 2.500 - 3.000
- 3.000 - 3.500
- 3.500 - 4.100
- Curva de nivel