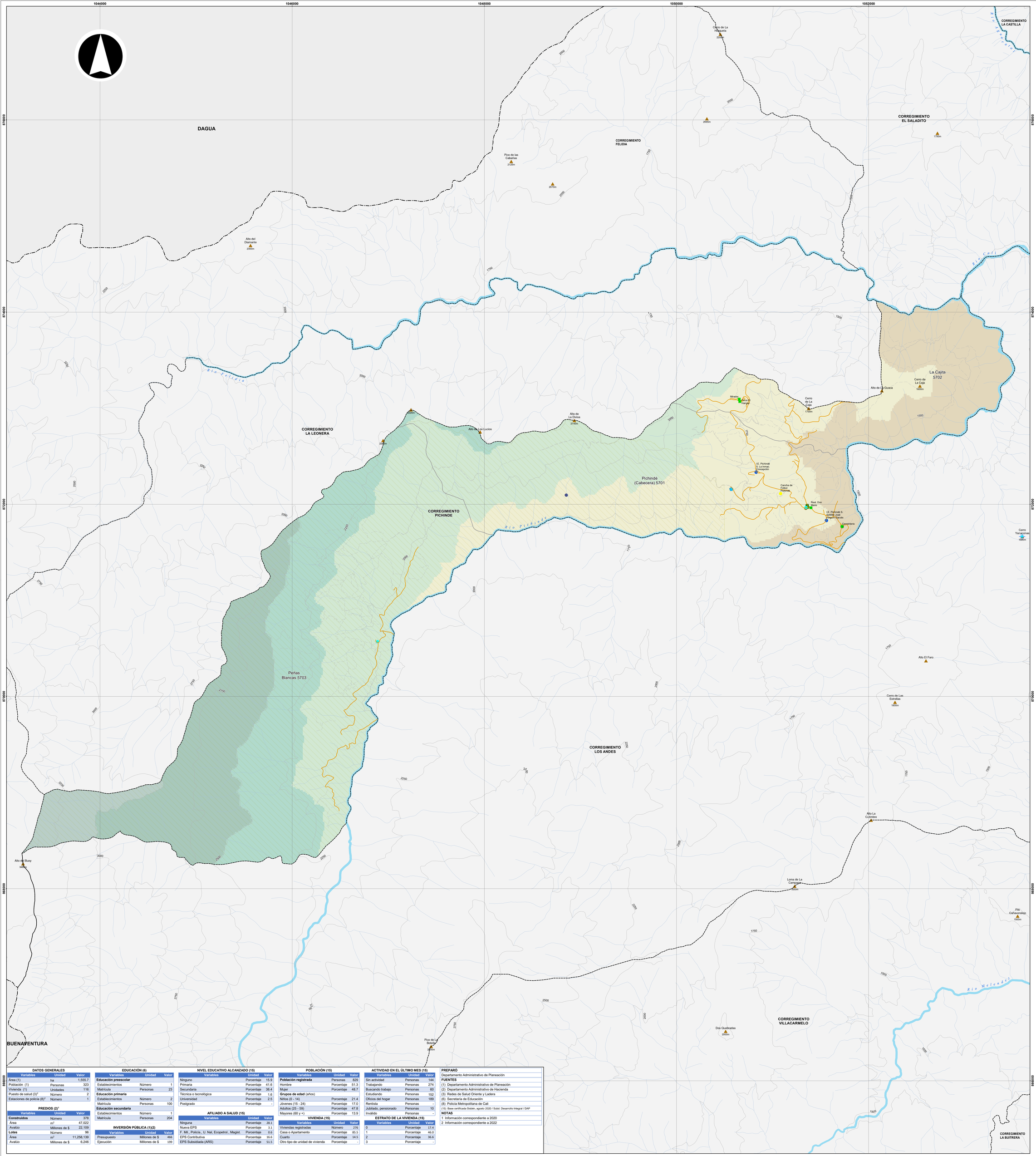

DATOS GENERALES		
Variables	Unidad	Valor
Área (1)	ha	1,555.7
Población (1)	Personas	323
Vivienda (1)	Unidades	116
Puesto de salud (3)[1]	Número	2
Estaciones de policía (8)[1]	Número	1

PREDIOS (2)[1]		
Variables	Unidad	Valor
Construídos	Número	378
Área	m^2	47,022
Avalúo	Millones de $	22,109
Lotes	Número	96
Área	m^2	11,258,139
Avalúo	Millones de $	6,246

EDUCACIÓN (6)		
Variables	Unidad	Valor
Educación preescolar		
Establecimientos	Número	1
Matrícula	Personas	23
Educación primaria		
Establecimientos	Número	2
Matrícula	Personas	100
Educación secundaria		
Establecimientos	Número	1
Matrícula	Personas	204

INVERSIÓN PÚBLICA (1)(2)		
Variables	Unidad	Valor
Presupuesto	Millones de $	466
Ejecución	Millones de $	199

NIVEL EDUCATIVO ALCANZADO (15)		
Variables	Unidad	Valor
Ninguno	Porcentaje	15.9
Primaria	Porcentaje	41.6
Secundaria	Porcentaje	38.4
Técnica o tecnológica	Porcentaje	1.6
Universidad	Porcentaje	2.5
Postgrado	Porcentaje	-

AFILIADO A SALUD (15)		
Variables	Unidad	Valor
Ninguna	Porcentaje	28.1
Nueva EPS	Porcentaje	3.1
F. Mil., Policía., U. Nal, Ecopetrol., Magist.	Porcentaje	0.6
EPS Contributiva	Porcentaje	16.6
EPS Subsidiada (ARS)	Porcentaje	51.5

POBLACIÓN (15)		
Variables	Unidad	Valor
Población registrada	Personas	829
Hombre	Porcentaje	51.3
Mujer	Porcentaje	48.7
Grupos de edad (años)		
Niños (0 - 14)	Porcentaje	21.4
Jóvenes (15 - 24)	Porcentaje	17.0
Adultos (25 - 59)	Porcentaje	47.8
Mayores (60 y +)	Porcentaje	13.9

VIVIENDA (15)		
Variables	Unidad	Valor
Viviendas registradas	Número	276
Casa o Apartamento	Porcentaje	85.5
Cuarto	Porcentaje	14.5
Otro tipo de unidad de vivienda	Porcentaje	-

ACTIVIDAD EN EL ÚLTIMO MES (15)		
Variables	Unidad	Valor
Sin actividad	Personas	144
Trabajando	Personas	274
Buscando trabajo	Personas	60
Estudiando	Personas	152
Oficios del hogar	Personas	189
Rentista	Personas	-
Jubilado, pensionado	Personas	10
Inválido	Personas	-

ESTRATO DE LA VIVIENDA (15)		
Variables	Unidad	Valor
0	Porcentaje	17.4
1	Porcentaje	46.0
2	Porcentaje	36.6
3	Porcentaje	-

PREPARÓ

Departamento Administrativo de Planeación

FUENTES

(1) Departamento Administrativo de Planeación
(2) Departamento Administrativo de Hacienda
(3) Redes de Salud Oriente y Ladera
(6) Secretaría de Educación
(8) Policía Metropolitana de Cali
(15) Base certificada Sisbén, agosto 2020 / Subd. Desarrollo Integral / DAP

NOTAS

1 Información correspondiente a 2020
2 Información correspondiente a 2022

ALCALDÍA DE SANTIAGO DE CALI
DEPARTAMENTO ADMINISTRATIVO DE PLANEACIÓN

Subdirección de Planificación del Territorio

Contenido:

Corregimiento Pichinde y sus Sectores Geográficos. 2023

Fuente:

Departamento Administrativo de Planeación Acuerdo 0373 de 2014

Cali en Cifras 2021 y Sisbén III 2020

Archivo:

corregimiento_pichinde.mxd

Escala:

1:12,000

Fecha:

16/02/2023

Mapa:

1 de 1

Escala Gráfica

0 340 680 1020 m

Información de referencia:

Información de Referencia
Sistema de coordenadas cartesianas Magna Sirgas Cali
Proyección: Transversa de Mercator
Datum: MAGNA
Falso Este: 1.061.900,1800
Falso Norte: 872.364,6300
Longitud del Centro: -76,5206
Latitud del Centro: 3,4419
Plano de proyección: 1.000
Unidades: Metros

Elaboró:

IDESC
INFRAESTRUCTURA DE DATOS ESPACIALES
SANTIAGO DE CALI

Mapa de referencia

Convenciones

- Sitio de interés (1)
- Colina-cerro (22)

Equipamientos

- Salud (2)
- Cultura (1)
- Seguridad ciudadana (2)
- Servicio funerario (1)
- Educación (2)
- Recreación (1)

Servicios públicos

- Bocatomas (1)
- Planta de tratamiento de agua potable (1)

Red vial

- Vía rural
- Camino y carreteable

Cuerpos de agua

- Río
- Quebrada

Límites administrativos

- Límite de corregimiento
- Límite de vereda

Área protegida

- Parque Nacional Natural Farallones de Cali

Rango de alturas (m)

- 1.100 - 1.300
- 1.300 - 1.600
- 1.600 - 1.900
- 1.900 - 2.200
- 2.200 - 2.500
- 2.500 - 3.000
- 3.000 - 3.500
- Curva de nivel