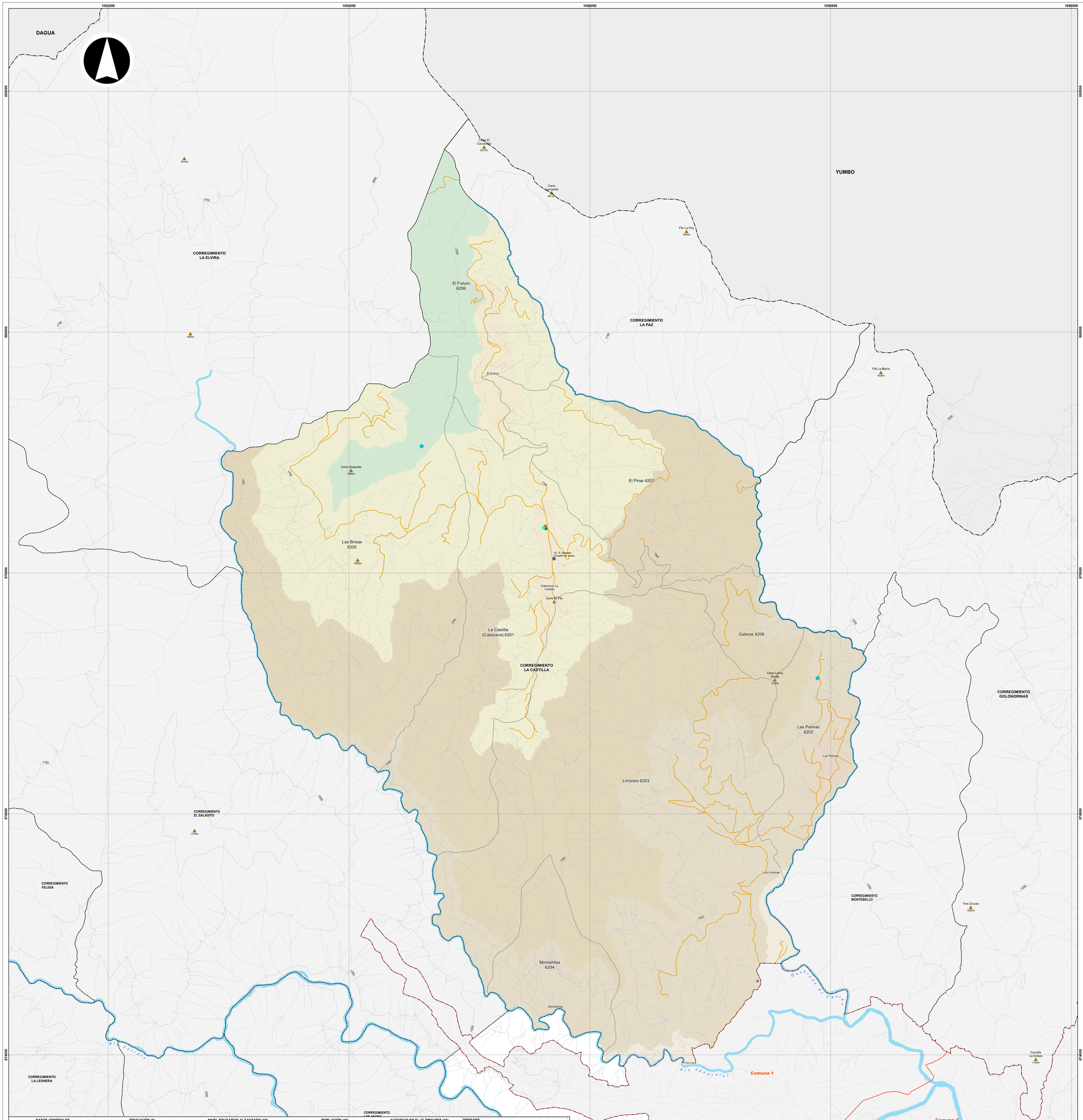

DATOS GENERALES		
Variables	Unidad	Valor
Área (1)	ha	2,126.1
Población (1)	Personas	742
Vivienda (1)	Unidades	266
Puesto de salud (3)[1]	Número	1
Estaciones de policía (8)[1]	Número	-

PREDIOS (2)[1]		
Variables	Unidad	Valor
Construidos	Número	629
Área	m^2	80,277
Avalúo	Millones de $	31,267
Lotes	Número	246
Área	m^2	10,964,119
Avalúo	Millones de $	11,622

EDUCACIÓN (6)		
Variables	Unidad	Valor
Educación preescolar		
Establecimientos	Número	1
Matrícula	Personas	3
Educación primaria		
Establecimientos	Número	1
Matrícula	Personas	35
Educación secundaria		
Establecimientos	Número	2
Matrícula	Personas	136

INVERSIÓN PÚBLICA (1)(2)		
Variables	Unidad	Valor
Presupuesto	Millones de $	621
Ejecución	Millones de $	0

NIVEL EDUCATIVO ALCANZADO (15)		
Variables	Unidad	Valor
Ninguno	Porcentaje	16.9
Primaria	Porcentaje	41.4
Secundaria	Porcentaje	38.8
Técnica o tecnológica	Porcentaje	1.3
Universidad	Porcentaje	1.7
Postgrado	Porcentaje	-

AFILIADO A SALUD (15)		
Variables	Unidad	Valor
Ninguna	Porcentaje	34.3
Nueva EPS	Porcentaje	1.3
F. Mil., Policía., U. Nal, Ecopetrol., Magist.	Porcentaje	0.1
EPS Contributiva	Porcentaje	11.9
EPS Subsidiada (ARS)	Porcentaje	52.4

POBLACIÓN (15)		
Variables	Unidad	Valor
Población registrada	Personas	1,494
Hombre	Porcentaje	51.7
Mujer	Porcentaje	48.3
Grupos de edad (años)		
Niños (0 - 14)	Porcentaje	23.1
Jóvenes (15 - 24)	Porcentaje	19.5
Adultos (25 - 59)	Porcentaje	44.6
Mayores (60 y +)	Porcentaje	12.7

VIVIENDA (15)		
Variables	Unidad	Valor
Viviendas registradas	Número	496
Casa o Apartamento	Porcentaje	82.7
Cuarto	Porcentaje	17.3
Otro tipo de unidad de vivienda	Porcentaje	-

ACTIVIDAD EN EL ÚLTIMO MES (15)		
Variables	Unidad	Valor
Sin actividad	Personas	282
Trabajando	Personas	506
Buscando trabajo	Personas	93
Estudiando	Personas	298
Oficios del hogar	Personas	301
Rentista	Personas	-
Jubilado, pensionado	Personas	12
Inválido	Personas	2

ESTRATO DE LA VIVIENDA (15)		
Variables	Unidad	Valor
0	Porcentaje	52.2
1	Porcentaje	37.7
2	Porcentaje	9.9
3	Porcentaje	0.2

PREPARÓ
Departamento Administrativo de Planeación
FUENTES
(1) Departamento Administrativo de Planeación
(2) Departamento Administrativo de Hacienda
(3) Redes de Salud Oriente y Ladera
(6) Secretaría de Educación
(8) Policía Metropolitana de Cali
(15) Base certificada Sisbén, agosto 2020 / Subd. Desarrollo Integral / DAP
NOTAS
1 Información correspondiente a 2020
2 Información correspondiente a 2022

ALCALDÍA DE SANTIAGO DE CALI

DEPARTAMENTO ADMINISTRATIVO DE PLANEACIÓN

Subdirección de Planificación del Territorio

Contenido:

Corregimiento La Castilla y sus Sectores Geográficos. 2023

Fuente:

Departamento Administrativo de Planeación Acuerdo 0373 de 2014

Cali en Cifras 2021 y Sisbén III 2020

Archivo:

corregimiento_la_castilla.mxd

Escala:

1:10,000

Fecha:

16/02/2023

Mapa:

1 de 1

Escala Gráfica

0 280 560 840 m

Información de referencia:

Información de Referencia
Sistema de coordenadas cartesianas Magna Sirgas Cali
Proyección: Transversa de Mercator
Datum: MAGNA
Falso Este: 1.061.900,1800
Falso Norte: 872.364,6300
Longitud del Centro: -76,5206
Latitud del Centro: 3,4419
Plano de proyección: 1.000
Unidades: Metros

Elaboró:

IDESC
INFRAESTRUCTURA DE DATOS ESPACIALES
SANTIAGO DE CALI

Mapa de referencia

Convenciones

- Colina-cerro (18)

Equipamientos

- Salud (1)
- Cultura (1)
- Seguridad ciudadana (1)
- Educación (1)

Servicios públicos

- Planta de tratamiento de agua potable (3)
- Tanque (1)

Red vial

- Vía rural
- Camino y carreteable

Cuerpos de agua

- Río
- Quebrada
- Humedal

Límites administrativos

- Perímetro urbano
- Límite de corregimiento
- Límite de vereda
- Separador urbano
- Centro poblado

Rango de alturas (m)

- 944 - 1.100
- 1.100 - 1.300
- 1.300 - 1.600
- 1.600 - 1.900
- 1.900 - 2.200
- Curva de nivel