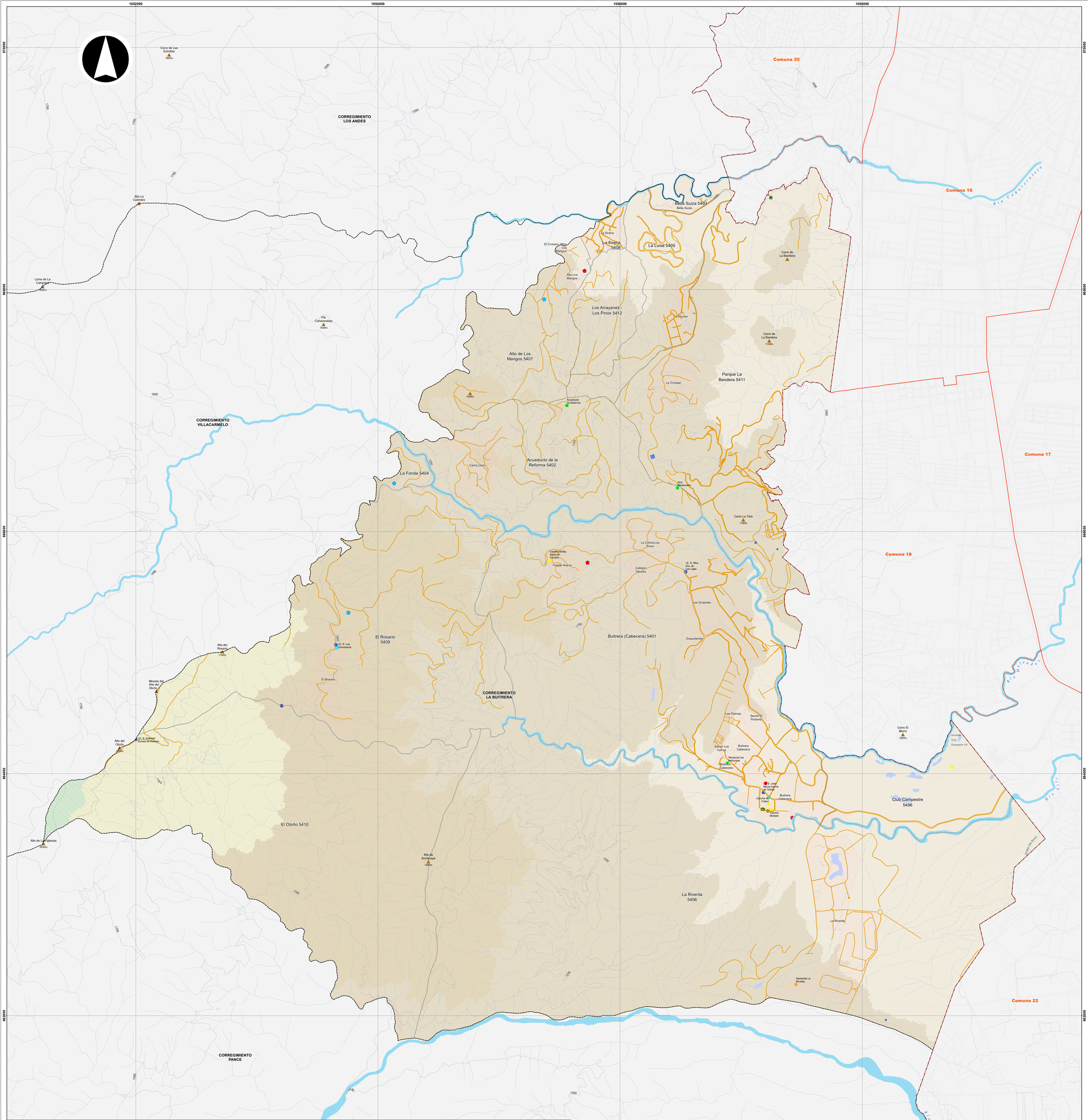

DATOS GENERALES

Variables	Unidad	Valor
Área (1)	ha	3,028.8
Población (1)	Personas	24,634
Vivienda (1)	Unidades	8,834
Puesto de salud (3)[1]	Número	2
Estaciones de policía (8)[2]	Número	2

PREDIOS (2)[1]

Variables	Unidad	Valor
Construidos	Número	6,510
Área	m²	896,269
Avalúo	Millones de $	638,141
Lotes	Número	3,186
Área	m²	11,028,256
Avalúo	Millones de $	222,231

EDUCACIÓN (6)

Variables	Unidad	Valor
Educación preescolar		
Establecimientos	Número	10
Matrícula	Personas	203
Educación primaria		
Establecimientos	Número	11
Matrícula	Personas	1,213
Educación secundaria		
Establecimientos	Número	7
Matrícula	Personas	1,788

INVERSIÓN PÚBLICA (1)(2)

Variables	Unidad	Valor
Presupuesto	Millones de $	1,135
Ejecución	Millones de $	583

NIVEL EDUCATIVO ALCANZADO (15)

Variables	Unidad	Valor
Ninguno	Porcentaje	17.6
Primaria	Porcentaje	35.1
Secundaria	Porcentaje	43.9
Técnica o tecnológica	Porcentaje	1.8
Universidad	Porcentaje	1.6
Postgrado	Porcentaje	0.0

AFILIADO A SALUD (15)

Variables	Unidad	Valor
Ninguna	Porcentaje	34.5
Nueva EPS	Porcentaje	1.6
F. Mil., Policía., U. Nal, Ecopetrol., Magist.	Porcentaje	0.4
EPS Contributiva	Porcentaje	16.5
EPS Subsidiada (ARS)	Porcentaje	47.1

POBLACIÓN (15)

Variables	Unidad	Valor
Población registrada	Personas	16,726
Hombre	Porcentaje	48.4
Mujer	Porcentaje	51.6
Grupos de edad (años)		
Niños (0 - 14)	Porcentaje	27.5
Jóvenes (15 - 24)	Porcentaje	20.8
Adultos (25 - 59)	Porcentaje	44.0
Mayores (60 y +)	Porcentaje	7.7

VIVIENDA (15)

Variables	Unidad	Valor
Viviendas registradas	Número	5,127
Casa o Apartamento	Porcentaje	83.7
Cuarto	Porcentaje	16.2
Otro tipo de unidad de vivienda	Porcentaje	0.0

ACTIVIDAD EN EL ÚLTIMO MES (15)

Variables	Unidad	Valor
Sin actividad	Personas	3,256
Trabajando	Personas	5,059
Buscando trabajo	Personas	1,125
Estudiando	Personas	4,075
Oficios del hogar	Personas	3091
Rentista	Personas	4
Jubilado, pensionado	Personas	99
Inválido	Personas	17

ESTRATO DE LA VIVIENDA (15)

Variables	Unidad	Valor
0	Porcentaje	16.7
1	Porcentaje	74.9
2	Porcentaje	8.0
3	Porcentaje	0.4

PREPARÓ

Departamento Administrativo de Planeación

FUENTES

(1) Departamento Administrativo de Planeación
(2) Departamento Administrativo de Hacienda
(3) Redes de Salud Oriente y Ladera
(6) Secretaría de Educación
(8) Policía Metropolitana de Cali
(15) Base certificada Sisbén, agosto 2020 / Subd. Desarrollo Integral / DAP

NOTAS

1 Información correspondiente a 2020
2 Información correspondiente a 2022

ALCALDÍA DE SANTIAGO DE CALI
DEPARTAMENTO ADMINISTRATIVO DE PLANEACIÓN

Subdirección de Planificación del Territorio

Contenido:

Corregimiento La Buitrera y sus Sectores Geográficos. 2023

Fuente:

Departamento Administrativo de Planeación Acuerdo 0373 de 2014

Cali en Cifras 2021 y Sisbén III 2020

Archivo:

corregimiento_la_buitrera.mxd

Escala:

1:10,000

Fecha:

16/02/2023

Mapa:

1 de 1

Escala Gráfica

0 280 560 840 m

Información de referencia:

Información de Referencia
Sistema de coordenadas cartesianas Magna Sirgas Cali
Proyección: Transversa de Mercator
Datum: MAGNA
Falso Este: 1.061.900,1800
Falso Norte: 872.364,6300
Longitud del Centro: -76,5206
Latitud del Centro: 3,4419
Plano de proyección: 1.000
Unidades: Metros

Elaboró:

IDESC
INFRAESTRUCTURA DE DATOS ESPACIALES
SANTIAGO DE CALI

Mapa de referencia

Convenciones

- Sitio de interés (1)
- Colina-cerro (15)

Equipamientos

- Culto (1)
- Salud (2)
- Cultura (1)
- Seguridad ciudadana (2)
- Educación (4)
- Recreación (4)
- Atencion de fauna y flora (1)

Patrimonio

- Hacienda (1)

Servicios públicos

- Bocatomas (1)
- Planta de tratamiento de agua potable (3)
- Planta de tratamiento de aguas residuales (3)
- Tanque (4)

Red vial

- Vía rural
- Camino y carreteable

Cuerpos de agua

- Río
- Quebrada
- Humedal

Límites administrativos

- Perímetro urbano
- Límite de corregimiento
- Límite de comuna
- Límite de vereda
- Separador urbano
- Centro poblado

Área protegida

- Parque Nacional Natural Farallones de Cali

Rango de alturas (m)

- 944 - 1.100
- 1.100 - 1.300
- 1.300 - 1.600
- 1.600 - 1.900
- 1.900 - 2.200
- Curva de nivel