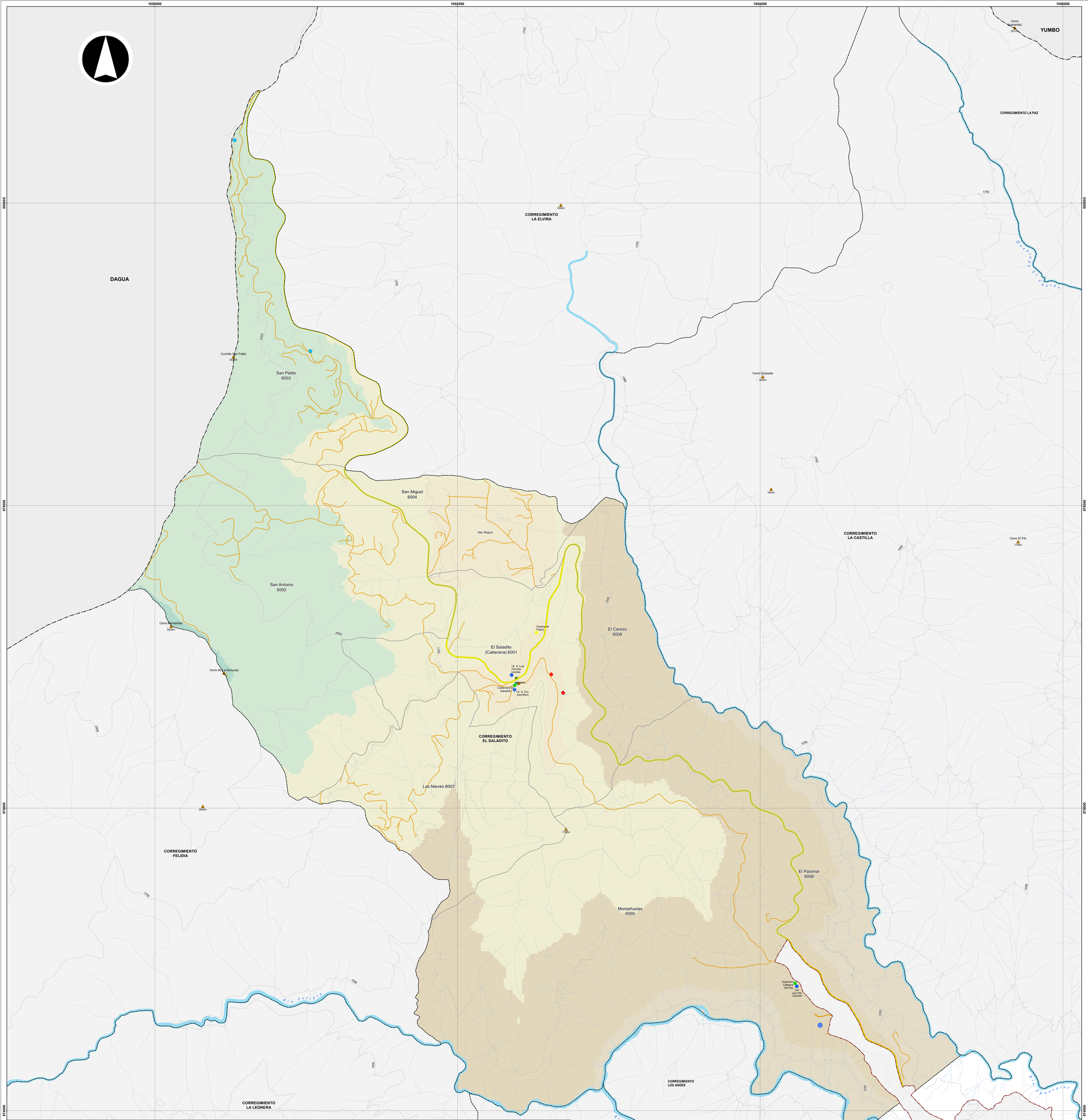

DATOS GENERALES		
Variables	Unidad	Valor
Área (1)	ha	1,350.6
Población (1)	Personas	1,153
Vivienda (1)	Unidades	414
Puesto de salud (3)[2]	Número	1
Estaciones de policía (8)[2]	Número	1

PREDIOS (2)[1]		
Variables	Unidad	Valor
Construidos	Número	1,027
Área	m^2	160,172
Avalúo	Millones de $	88,629
Lotes	Número	316
Área	m^2	8,251,631
Avalúo	Millones de $	16,487

EDUCACIÓN (6)		
Variables	Unidad	Valor
Educación preescolar		
Establecimientos	Número	1
Matrícula	Personas	24
Educación primaria		
Establecimientos	Número	2
Matrícula	Personas	253
Educación secundaria		
Establecimientos	Número	2
Matrícula	Personas	675

INVERSIÓN PÚBLICA (1)(2)		
Variables	Unidad	Valor
Presupuesto	Millones de $	385
Ejecución	Millones de $	260

NIVEL EDUCATIVO ALCANZADO (15)		
Variables	Unidad	Valor
Ninguno	Porcentaje	14.5
Primaria	Porcentaje	40.7
Secundaria	Porcentaje	41.0
Técnica o tecnológica	Porcentaje	1.7
Universidad	Porcentaje	2.1
Postgrado	Porcentaje	0.1

AFILIADO A SALUD (15)		
Variables	Unidad	Valor
Ninguna	Porcentaje	32.5
Nueva EPS	Porcentaje	7.7
F. Mil., Policía., U. Nal, Ecopetrol., Magist.	Porcentaje	0.9
EPS Contributiva	Porcentaje	25.4
EPS Subsidiada (ARS)	Porcentaje	33.5

POBLACIÓN (15)		
Variables	Unidad	Valor
Población registrada	Personas	1,684
Hombre	Porcentaje	49.5
Mujer	Porcentaje	50.5
Grupos de edad (años)		
Niños (0 - 14)	Porcentaje	22.5
Jóvenes (15 - 24)	Porcentaje	20.0
Adultos (25 - 59)	Porcentaje	48.7
Mayores (60 y +)	Porcentaje	8.8

VIVIENDA (15)		
Variables	Unidad	Valor
Viviendas registradas	Número	514
Casa o Apartamento	Porcentaje	89.1
Cuarto	Porcentaje	10.9
Otro tipo de unidad de vivienda	Porcentaje	-

ACTIVIDAD EN EL ÚLTIMO MES (15)		
Variables	Unidad	Valor
Sin actividad	Personas	270
Trabajando	Personas	518
Buscando trabajo	Personas	100
Estudiando	Personas	397
Oficios del hogar	Personas	371
Rentista	Personas	1
Jubilado, pensionado	Personas	26
Inválido	Personas	1

ESTRATO DE LA VIVIENDA (15)		
Variables	Unidad	Valor
0	Porcentaje	9.1
1	Porcentaje	32.5
2	Porcentaje	57.8
3	Porcentaje	0.6

PREPARÓ

Departamento Administrativo de Planeación

FUENTES

(1) Departamento Administrativo de Planeación
(2) Departamento Administrativo de Hacienda
(3) Redes de Salud Oriente y Ladera
(6) Secretaría de Educación
(8) Policía Metropolitana de Cali
(15) Base certificada Sisbén, agosto 2020 / Subd. Desarrollo Integral / DAP

NOTAS

1 Información correspondiente a 2020
2 Información correspondiente a 2022

ALCALDÍA DE SANTIAGO DE CALI
DEPARTAMENTO ADMINISTRATIVO DE PLANEACIÓN

Subdirección de Planificación del Territorio

Contenido:

Corregimiento El Saladito y sus Sectores Geográficos. 2023

Fuente:

Departamento Administrativo de Planeación Acuerdo 0373 de 2014

Cali en Cifras 2021 y Sisbén III 2020

Archivo:

corregimiento_el_saladito.mxd

Escala:

1:8,000

Fecha:

16/02/2023

Mapa:

1 de 1

Escala Gráfica

0 225 450 675 m

Información de referencia:

Información de Referencia
Sistema de coordenadas cartesianas Magna Sirgas Cali
Proyección: Transversa de Mercator
Datum: MAGNA
Falso Este: 1.061.900,1800
Falso Norte: 872.364,6300
Longitud del Centro: -76,5206
Latitud del Centro: 3,4419
Plano de proyección: 1.000
Unidades: Metros

Elaboró:

IDESC
INFRAESTRUCTURA DE DATOS ESPACIALES
SANTIAGO DE CALI

Mapa de referencia

Convenciones

- Colina-cerro (10)

Equipamientos

- Culto (1)
- Salud (1)
- Cultura (2)
- Seguridad ciudadana (1)
- Educación (3)
- Recreación (1)

Servicios públicos

- Planta de tratamiento de agua potable (2)
- Planta de tratamiento de aguas residuales (1)
- Tanque (1)

Red vial

- Vía interregional
- Vía rural
- Camino y carreteable

Cuerpos de agua

- Río
- Quebrada

Límites administrativos

- Perímetro municipal
- Perímetro urbano
- Límite de corregimiento
- Límite de vereda
- Separador urbano
- Centro poblado

Rango de alturas (m)

- 1.100 - 1.300
- 1.300 - 1.600
- 1.600 - 1.900
- 1.900 - 2.200
- 2.200 - 2.500
- Curva de nivel