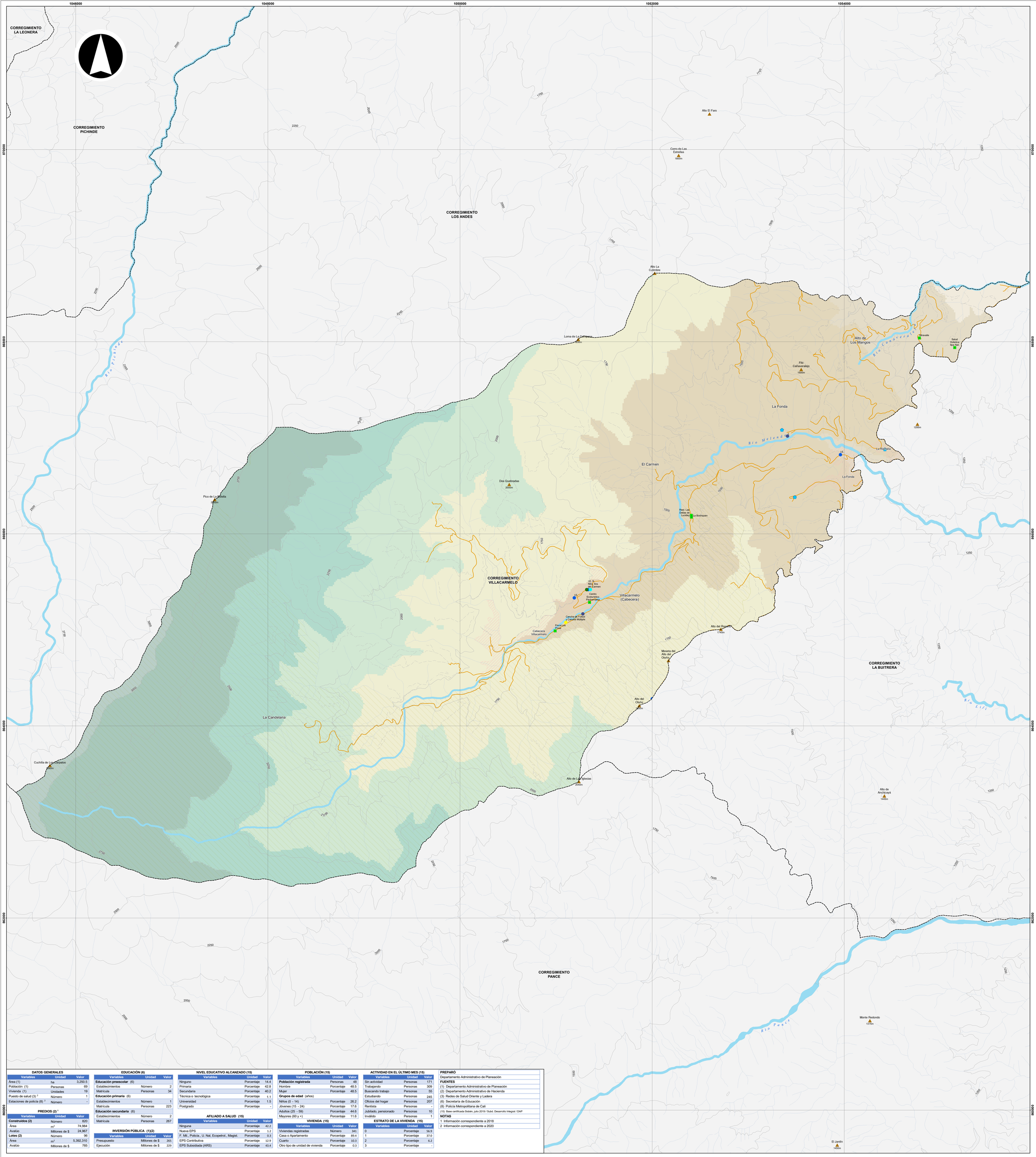

DATOS GENERALES

Variables	Unidad	Valor
Área (1)	ha	3,250.5
Población (1)	Personas	69
Vivienda (1)	Unidades	19
Puesto de salud (3) [2]	Número	1
Estaciones de policía (8) [2]	Número	-

PREDIOS (2) [1]

Variables	Unidad	Valor
Construidos (2)	Número	820
Área	m^2	74,984
Avalúo	Millones de $	24,967
Lotes (2)	Número	96
Área	m^2	5,392,310
Avalúo	Millones de $	785

EDUCACIÓN (6)

Variables	Unidad	Valor
Educación preescolar (6)		
Establecimientos	Número	2
Matrícula	Personas	34
Educación primaria (6)		
Establecimientos	Número	1
Matrícula	Personas	223
Educación secundaria (6)		
Establecimientos	Número	2
Matrícula	Personas	267

INVERSIÓN PÚBLICA (1)(2)

Variables	Unidad	Valor
Presupuesto	Millones de $	265
Ejecución	Millones de $	229

NIVEL EDUCATIVO ALCANZADO (15)

Variables	Unidad	Valor
Ninguno	Porcentaje	14.4
Primaria	Porcentaje	42.8
Secundaria	Porcentaje	40.2
Técnica o tecnológica	Porcentaje	1.1
Universidad	Porcentaje	1.5
Postgrado	Porcentaje	-

AFILIADO A SALUD (15)

Variables	Unidad	Valor
Ninguna	Porcentaje	42.2
Nueva EPS	Porcentaje	1.2
F. Mil., Policía., U. Nal, Ecopetrol., Magist.	Porcentaje	0.3
EPS Contributiva	Porcentaje	12.9
EPS Subsidiada (ARS)	Porcentaje	43.4

POBLACIÓN (15)

Variables	Unidad	Valor
Población registrada	Personas	48
Hombre	Porcentaje	48.5
Mujer	Porcentaje	48.5
Grupos de edad (años)		
Niños (0 - 14)	Porcentaje	26.2
Jóvenes (15 - 24)	Porcentaje	17.6
Adultos (25 - 59)	Porcentaje	44.6
Mayores (60 y +)	Porcentaje	11.6

VIVIENDA (15)

Variables	Unidad	Valor
Viviendas registradas	Número	341
Casa o Apartamento	Porcentaje	89.4
Cuarto	Porcentaje	10.3
Otro tipo de unidad de vivienda	Porcentaje	0.3

ACTIVIDAD EN EL ÚLTIMO MES (15)

Variables	Unidad	Valor
Sin actividad	Personas	171
Trabajando	Personas	309
Buscando trabajo	Personas	55
Estudiando	Personas	245
Oficios del hogar	Personas	207
Rentista	Personas	-
Jubilado, pensionado	Personas	10
Invalido	Personas	1

ESTRATO DE LA VIVIENDA (15)

Variables	Unidad	Valor
0	Porcentaje	56.9
1	Porcentaje	37.0
2	Porcentaje	6.2
3	Porcentaje	-

PREPARÓ

Departamento Administrativo de Planeación

FUENTES

(1) Departamento Administrativo de Planeación
(2) Departamento Administrativo de Hacienda
(3) Redes de Salud Oriente y Ladera
(6) Secretaría de Educación
(8) Policía Metropolitana de Cali
(15) Base certificada Sisbén, julio 2019 / Subd. Desarrollo Integral / DAP

NOTAS

1 Información correspondiente a 2018
2 Información correspondiente a 2020

ALCALDÍA DE
SANTIAGO DE CALI
DEPARTAMENTO ADMINISTRATIVO DE PLANEACIÓN

Subdirección de Planificación del Territorio

Contenido:

Corregimiento Villacarmelo y sus Sectores Geográficos. Año 2021

Fuente:

Departamento Administrativo de Planeación Municipal

Cali en Cifras 2020 y Sisbén III 2019

Archivo:

corregimiento_villacarmelo.mxd

Escala:

1:12,000

Fecha:

15/02/2021

Mapa:

1 de 1

Escala Gráfica

0 340 680 1020 m

Información de referencia:

Información de Referencia
Sistema de coordenadas cartesianas Magna Sirgas Cali
Proyección: Transversa de Mercator
Datum: MAGNA
Falso Este: 1.061.900,1800
Falso Norte: 872.364,6300
Longitud del Centro: -76,5206
Latitud del Centro: 3,4419
Plano de proyección: 1.000
Unidades: Metros

Elaboró:

IDESC
INFRAESTRUCTURA DE DATOS ESPACIALES
SANTIAGO DE CALI

Mapa de referencia

Convenciones

- Colina-cerro (16)

Equipamientos

- Salud (1)
- Seguridad ciudadana (1)
- Educación (4)
- Recreación (1)

Servicios públicos

- Bocatomas (2)
- Planta de tratamiento de agua potable (3)

Red vial

- Vía rural
- Camino y Carreteable

Cuerpos de agua

- Río
- Quebrada

Límites administrativos

- Límite de municipio vecino
- Límite de corregimiento
- Centro poblado

Área protegida

- Parque Nacional Natural Farallones de Cali

Rango de alturas (m)

- 944 - 1.100
- 1.100 - 1.300
- 1.300 - 1.600
- 1.600 - 1.900
- 1.900 - 2.200
- 2.200 - 2.500
- 2.500 - 3.000
- 3.000 - 3.500
- Curva de nivel