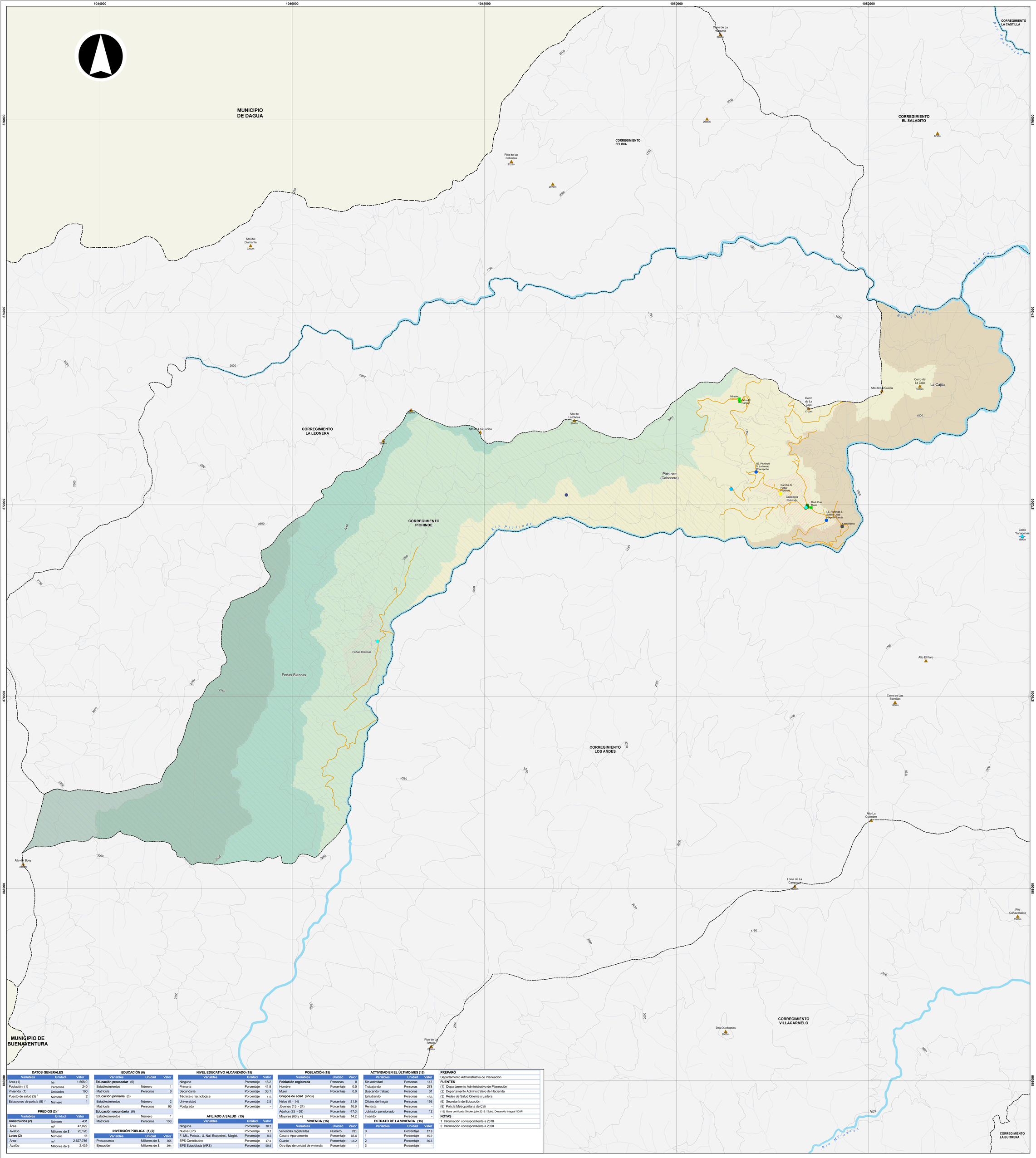


| DATOS GENERALES | | |
|---|---|---|
| Variables | Unidad | Valor |
| Área (1) | ha | 1,558.0 |
| Población (1) | Personas | 240 |
| Vivienda (1) | Unidades | 160 |
| Puesto de salud (3) [2] | Número | 2 |
| Estaciones de policía (8) [2] | Número | 1 |

| PREDIOS (2) [1] | | |
|---|---|---|
| Variables | Unidad | Valor |
| **Construidos (2)** | Número | 431 |
| Área | $m^2$ | 47,022 |
| Avalúo | Millones de $ | 25,126 |
| **Lotes (2)** | Número | 44 |
| Área | $m^2$ | 2,627,756 |
| Avalúo | Millones de $ | 2,439 |

| EDUCACIÓN (6) | | |
|---|---|---|
| Variables | Unidad | Valor |
| **Educación preescolar** (6) | | |
| Establecimientos | Número | 1 |
| Matrícula | Personas | 8 |
| **Educación primaria** (6) | | |
| Establecimientos | Número | 2 |
| Matrícula | Personas | 63 |
| **Educación secundaria** (6) | | |
| Establecimientos | Número | 1 |
| Matrícula | Personas | 168 |

| INVERSIÓN PÚBLICA (1)(2) | | |
|---|---|---|
| Variables | Unidad | Valor |
| Presupuesto | Millones de $ | 365 |
| Ejecución | Millones de $ | 294 |

| NIVEL EDUCATIVO ALCANZADO (15) | | |
|---|---|---|
| Variables | Unidad | Valor |
| Ninguno | Porcentaje | 16.2 |
| Primaria | Porcentaje | 41.8 |
| Secundaria | Porcentaje | 38.1 |
| Técnica o tecnológica | Porcentaje | 1.5 |
| Universidad | Porcentaje | 2.5 |
| Postgrado | Porcentaje | - |

| AFILIADO A SALUD (15) | | |
|---|---|---|
| Variables | Unidad | Valor |
| Ninguna | Porcentaje | 28.2 |
| Nueva EPS | Porcentaje | 3.2 |
| F. Mil., Policía., U. Nal, Ecopetrol., Magist. | Porcentaje | 0.6 |
| EPS Contributiva | Porcentaje | 17.4 |
| EPS Subsidiada (ARS) | Porcentaje | 50.6 |

| POBLACIÓN (15) | | |
|---|---|---|
| Variables | Unidad | Valor |
| **Población registrada** | Personas | 0 |
| Hombre | Porcentaje | 0.0 |
| Mujer | Porcentaje | 0.0 |
| **Grupos de edad** (años) | | |
| Niños (0 - 14) | Porcentaje | 21.9 |
| Jóvenes (15 - 24) | Porcentaje | 16.6 |
| Adultos (25 - 59) | Porcentaje | 47.3 |
| Mayores (60 y +) | Porcentaje | 14.2 |

| VIVIENDA (15) | | |
|---|---|---|
| Variables | Unidad | Valor |
| Viviendas registradas | Número | 281 |
| Casa o Apartamento | Porcentaje | 85.8 |
| Cuarto | Porcentaje | 14.2 |
| Otro tipo de unidad de vivienda | Porcentaje | - |

| ACTIVIDAD EN EL ÚLTIMO MES (15) | | |
|---|---|---|
| Variables | Unidad | Valor |
| Sin actividad | Personas | 147 |
| Trabajando | Personas | 278 |
| Buscando trabajo | Personas | 61 |
| Estudiando | Personas | 163 |
| Oficios del hogar | Personas | 193 |
| Rentista | Personas | - |
| Jubilado, pensionado | Personas | 12 |
| Invalido | Personas | - |

| ESTRATO DE LA VIVIENDA (15) | | |
|---|---|---|
| Variables | Unidad | Valor |
| 0 | Porcentaje | 17.8 |
| 1 | Porcentaje | 45.9 |
| 2 | Porcentaje | 36.3 |
| 3 | Porcentaje | - |

**PREPARÓ**

Departamento Administrativo de Planeación

**FUENTES**

(1) Departamento Administrativo de Planeación
(2) Departamento Administrativo de Hacienda
(3) Redes de Salud Oriente y Ladera
(6) Secretaría de Educación
(8) Policía Metropolitana de Cali
(15) Base certificada Sisbén, julio 2019 / Subd. Desarrollo Integral / DAP

**NOTAS**

1 Información correspondiente a 2018
2 Información correspondiente a 2020

ALCALDÍA DE SANTIAGO DE CALI
DEPARTAMENTO ADMINISTRATIVO DE PLANEACIÓN

Subdirección de Planificación del Territorio

Contenido:

Corregimiento Pichinde y sus Sectores Geográficos. Año 2021

Fuente:

Departamento Administrativo de Planeación Municipal

Cali en Cifras 2020 y Sisbén III 2019

Archivo:

corregimiento_pichinde.mxd

Escala:

1:12,000

Fecha:

15/02/2021

Mapa:

1 de 1

Escala Gráfica

0 340 680 1020 m

Información de referencia:

Información de Referencia
Sistema de coordenadas cartesianas Magna Sirgas Cali
Proyección: Transversa de Mercator
Datum: MAGNA
Falso Este: 1.061.900,1800
Falso Norte: 872.364,6300
Longitud del Centro: -76,5206
Latitud del Centro: 3,4419
Plano de proyección: 1.000
Unidades: Metros

Elaboró:

IDESC
INFRAESTRUCTURA DE DATOS ESPACIALES
SANTIAGO DE CALI

Mapa de referencia

## Convenciones

- Sitio de interés (1)
- Colina-cerro (22)

**Equipamientos**

- Salud (2)
- Cultura (1)
- Seguridad ciudadana (2)
- Servicio funerario (1)
- Educación (2)
- Recreación (1)

**Servicios públicos**

- Bocatomas (1)
- Planta de tratamiento de agua potable (1)

**Red vial**

- Vía rural
- Camino y Carreteable

**Cuerpos de agua**

- Río
- Quebrada

**Límites administrativos**

- Límite de municipio vecino
- Límite de corregimiento
- Centro poblado

**Área protegida**

- Parque Nacional Natural Farallones de Cali

**Rango de alturas (m)**

- 1.100 - 1.300
- 1.300 - 1.600
- 1.600 - 1.900
- 1.900 - 2.200
- 2.200 - 2.500
- 2.500 - 3.000
- 3.000 - 3.500
- Curva de nivel