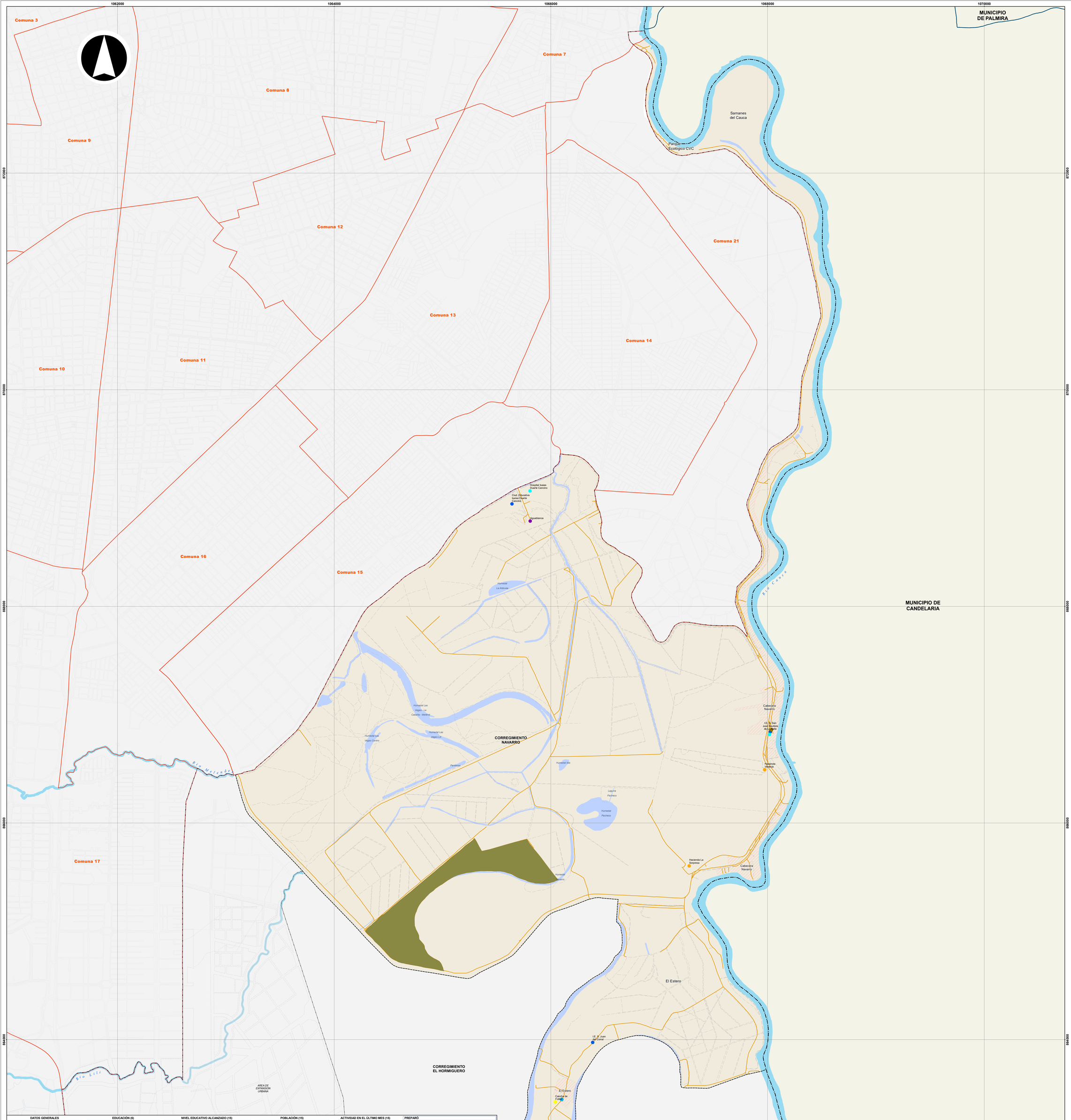

DATOS GENERALES

Variables	Unidad	Valor
Área (1)	ha	1,670.3
Población (1)	Personas	1,755
Vivienda (1)	Unidades	535
Puesto de salud (3) [2]	Número	1
Estaciones de policía (8) [2]	Número	-

PREDIOS (2) [1]

Variables	Unidad	Valor
Construídos (2)	Número	9,232
Área	m^2	433,786
Avalúo	Millones de $	351,120.7
Lotes (2)	Número	1,260
Área	m^2	11,379,083
Avalúo	Millones de $	98,994

EDUCACIÓN (6)

Variables	Unidad	Valor
Educación preescolar (6)	Porcentaje	21.5
Establecimientos	Número	2
Matrícula	Personas	19
Educación primaria (6)	Porcentaje	0.7
Establecimientos	Número	2
Matrícula	Personas	198
Educación secundaria (6)	Porcentaje	0.4
Establecimientos	Número	1
Matrícula	Personas	175

INVERSIÓN PÚBLICA (1)(2)

Variables	Unidad	Valor
Presupuesto	Millones de $	265
Ejecución	Millones de $	112

NIVEL EDUCATIVO ALCANZADO (15)

Variables	Unidad	Valor
Ninguno	Porcentaje	21.5
Primaria	Porcentaje	39.9
Secundaria	Porcentaje	37.5
Técnica o tecnológica	Porcentaje	0.7
Universidad	Porcentaje	0.4
Postgrado	Porcentaje	-

AFILIADO A SALUD (15)

Variables	Unidad	Valor
Ninguna	Porcentaje	28.4
Nueva EPS	Porcentaje	2.0
F. Mil., Policía., U. Nal, Ecopetrol., Magist.	Porcentaje	0.6
EPS Contributiva	Porcentaje	9.0
EPS Subsidiada (ARS)	Porcentaje	60.0

POBLACIÓN (15)

Variables	Unidad	Valor
Población registrada	Personas	1,620
Hombre	Porcentaje	48.8
Mujer	Porcentaje	51.2
Grupos de edad (años)		
Niños (0 - 14)	Porcentaje	29.8
Jóvenes (15 - 24)	Porcentaje	20.6
Adultos (25 - 59)	Porcentaje	41.8
Mayores (60 y +)	Porcentaje	7.8

VIVIENDA (15)

Variables	Unidad	Valor
Viviendas registradas	Número	460
Casa o Apartamento	Porcentaje	84.1
Cuarto	Porcentaje	15.9
Otro tipo de unidad de vivienda	Porcentaje	-

ACTIVIDAD EN EL ÚLTIMO MES (15)

Variables	Unidad	Valor
Sin actividad	Personas	346
Trabajando	Personas	447.0
Buscando trabajo	Personas	94.0
Estudiando	Personas	384
Oficios del hogar	Personas	336.0
Rentista	Personas	-
Jubilado, pensionado	Personas	9.0
Inválido	Personas	4.0

ESTRATO DE LA VIVIENDA (15)

Variables	Unidad	Valor
0	Porcentaje	30.7
1	Porcentaje	61.7
2	Porcentaje	7.6
3	Porcentaje	-

PREPARÓ

Departamento Administrativo de Planeación

FUENTES

(1) Departamento Administrativo de Planeación
(2) Departamento Administrativo de Hacienda
(3) Redes de Salud Oriente y Ladera
(6) Secretaría de Educación
(8) Policía Metropolitana de Cali
(15) Base certificada Sisbén, julio 2019 / Subd. Desarrollo Integral / DAP

NOTAS

1 Información correspondiente a 2018
2 Información correspondiente a 2020

ALCALDÍA DE
SANTIAGO DE CALI
DEPARTAMENTO ADMINISTRATIVO DE PLANEACIÓN

Subdirección de Planificación del Territorio

Contenido:

Corregimiento Navarro
y sus Sectores Geográficos.
Año 2021

Fuente:

Departamento Administrativo de Planeación Municipal

Cali en Cifras 2020 y Sisbén III 2019

Archivo:

corregimiento_navarro.mxd

Escala:

1:11,000

Fecha:

15/02/2021

Mapa:

1 de 1

Escala Gráfica

0 310 620 930 m

Información de referencia:

Información de Referencia
Sistema de coordenadas cartesianas Magna Sirgas Cali
Proyección: Transversa de Mercator
Datum: MAGNA
Falso Este: 1.061.900,1800
Falso Norte: 872.364,6300
Longitud del Centro: -76,5206
Latitud del Centro: 3,4419
Plano de proyección: 1.000
Unidades: Metros

Elaboró:

INFRAESTRUCTURA DE DATOS ESPACIALES
SANTIAGO DE CALI

Mapa de referencia

Convenciones

Equipamientos

- Salud (1)
- Cultura (1)
- Seguridad ciudadana (1)
- Educación (5)
- Recreación (1)

Patrimonio

- Hacienda (2)

Servicios públicos

- Planta de tratamiento de agua potable (1)
- Subestacion Eléctrica (1)
- Vertedero de Navarro

Red vial

- Vía rural
- Camino y Carreteable

Cuerpos de agua

- Río
- Humedal

Límites administrativos

- Límite de municipio vecino
- Perímetro municipal
- Perímetro urbano
- Perímetro de expansión
- Límite de corregimiento
- Límite de comuna
- Centro poblado

Rango de alturas (m)

944 - 1.100