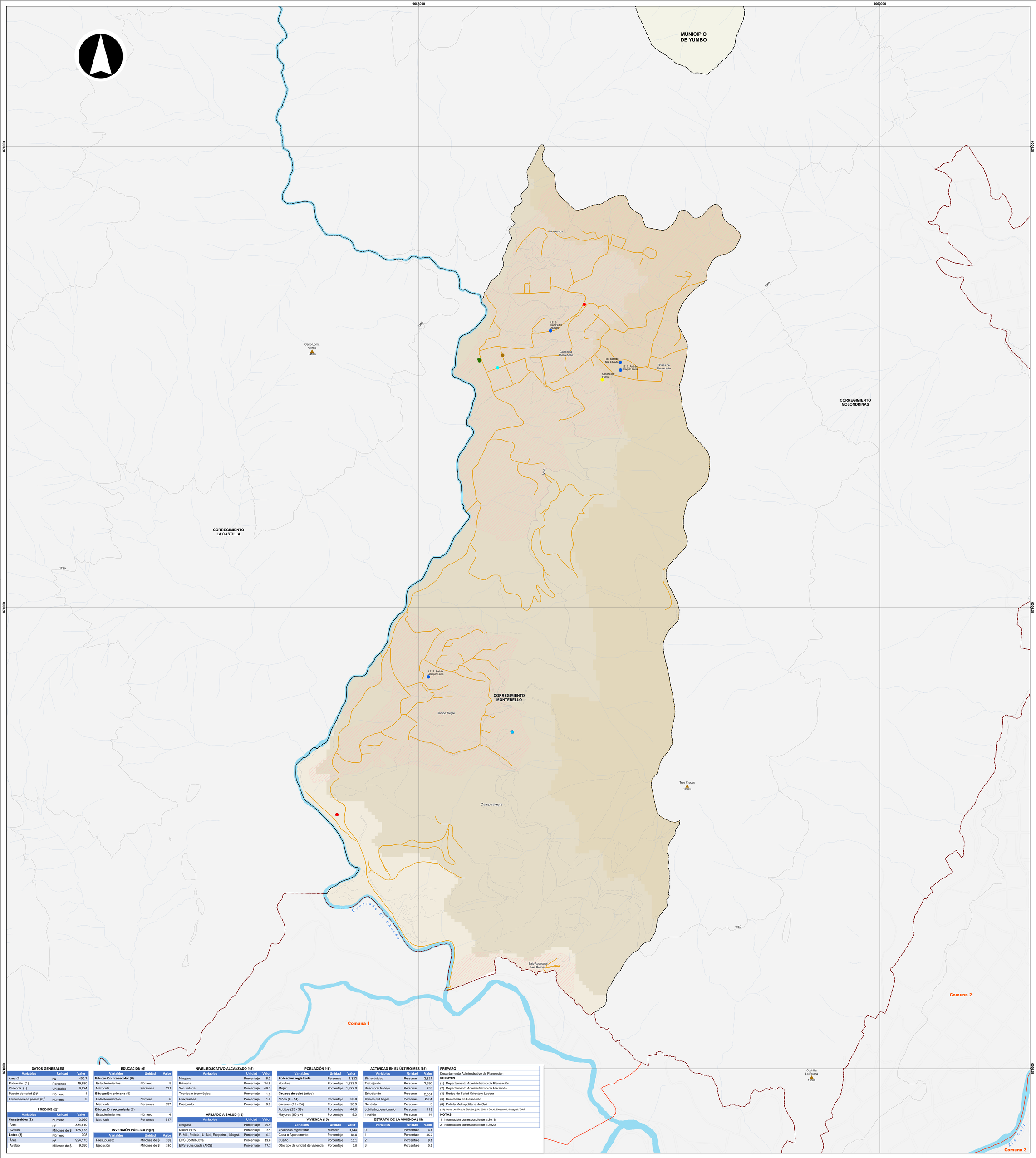

DATOS GENERALES

Variables	Unidad	Valor
Área (1)	ha	400.7
Población (1)	Personas	19,880
Vivienda (1)	Unidades	6,824
Puesto de salud (3)[1]	Número	1
Estaciones de policía (8)[2]	Número	2

PREDIOS (2)[1]

Variables	Unidad	Valor
Construidos (2)	Número	3,560
Área	m²	334,610
Avalúo	Millones de $	135,673
Lotes (2)	Número	308
Área	m²	924,175
Avalúo	Millones de $	9,280

EDUCACIÓN (6)

Variables	Unidad	Valor
Educación preescolar (6)		
Establecimientos	Número	5
Matrícula	Personas	131
Educación primaria (6)		
Establecimientos	Número	5
Matrícula	Personas	697
Educación secundaria (6)		
Establecimientos	Número	4
Matrícula	Personas	717

INVERSIÓN PÚBLICA (1)(2)

Variables	Unidad	Valor
Presupuesto	Millones de $	358
Ejecución	Millones de $	330

NIVEL EDUCATIVO ALCANZADO (15)

Variables	Unidad	Valor
Ninguno	Porcentaje	16.3
Primaria	Porcentaje	34.8
Secundaria	Porcentaje	46.3
Técnica o tecnológica	Porcentaje	1.6
Universidad	Porcentaje	1.0
Postgrado	Porcentaje	0.0

AFILIADO A SALUD (15)

Variables	Unidad	Valor
Ninguna	Porcentaje	29.9
Nueva EPS	Porcentaje	2.5
F. Mil., Policía., U. Nal, Ecopetrol., Magist.	Porcentaje	0.3
EPS Contributiva	Porcentaje	19.6
EPS Subsidiada (ARS)	Porcentaje	47.7

POBLACIÓN (15)

Variables	Unidad	Valor
Población registrada	Personas	1,322
Hombre	Porcentaje	1,322.0
Mujer	Porcentaje	1,322.0
Grupos de edad (años)		
Niños (0 - 14)	Porcentaje	26.8
Jóvenes (15 - 24)	Porcentaje	20.3
Adultos (25 - 59)	Porcentaje	44.6
Mayores (60 y +)	Porcentaje	8.3

VIVIENDA (15)

Variables	Unidad	Valor
Viviendas registradas	Número	3,644
Casa o Apartamento	Porcentaje	84.8
Cuarto	Porcentaje	15.1
Otro tipo de unidad de vivienda	Porcentaje	0.0

ACTIVIDAD EN EL ÚLTIMO MES (15)

Variables	Unidad	Valor
Sin actividad	Personas	2,321
Trabajando	Personas	3,590
Buscando trabajo	Personas	755
Estudiando	Personas	2,851
Oficios del hogar	Personas	2284
Rentista	Personas	3
Jubilado, pensionado	Personas	119
Invalido	Personas	14

ESTRATO DE LA VIVIENDA (15)

Variables	Unidad	Valor
0	Porcentaje	4.1
1	Porcentaje	86.7
2	Porcentaje	9.1
3	Porcentaje	0.1

PREPARÓ

Departamento Administrativo de Planeación

FUENTES

(1) Departamento Administrativo de Planeación
(2) Departamento Administrativo de Hacienda
(3) Redes de Salud Oriente y Ladera
(6) Secretaría de Educación
(8) Policía Metropolitana de Cali
(15) Base certificada Sisbén, julio 2019 / Subd. Desarrollo Integral / DAP

NOTAS

1 Información correspondiente a 2018
2 Información correspondiente a 2020

ALCALDÍA DE
SANTIAGO DE CALI
DEPARTAMENTO ADMINISTRATIVO DE PLANEACIÓN

Subdirección de Planificación del Territorio

Contenido:

Corregimiento Montebello y sus Sectores Geográficos. Año 2021

Fuente:

Departamento Administrativo de Planeación Municipal

Cali en Cifras 2020 y Sisbén III 2019

Archivo:

corregimiento_montebello.mxd

Escala:

1:5,000

Fecha:

15/02/2021

Mapa:

1 de 1

Escala Gráfica

0 140 280 420 m

Información de referencia:

Información de Referencia
Sistema de coordenadas cartesianas Magna Sirgas Cali
Proyección: Transversa de Mercator
Datum: MAGNA
Falso Este: 1.061.900,1800
Falso Norte: 872.364,6300
Longitud del Centro: -76,5206
Latitud del Centro: 3,4419
Plano de proyección: 1.000
Unidades: Metros

Elaboró:

IDESC
INFRAESTRUCTURA DE DATOS ESPACIALES
SANTIAGO DE CALI

Mapa de referencia

Convenciones

- Colina-cerro (3)

Equipamientos

- Culto (1)
- Salud (1)
- Cultura (1)
- Seguridad ciudadana (2)
- Educación (4)
- Recreación (1)

Servicios públicos

- Planta de tratamiento de agua potable (1)
- Planta de tratamiento de aguas residuales (1)

Red vial

- Vía rural
- Camino y Carreteable

Cuerpos de agua

- Río
- Quebrada

Límites administrativos

- Límite de municipio vecino
- Perímetro urbano
- Límite de corregimiento
- Centro poblado

Rango de alturas (m)

- 944 - 1.100
- 1.100 - 1.300
- 1.300 - 1.600
- Curva de nivel