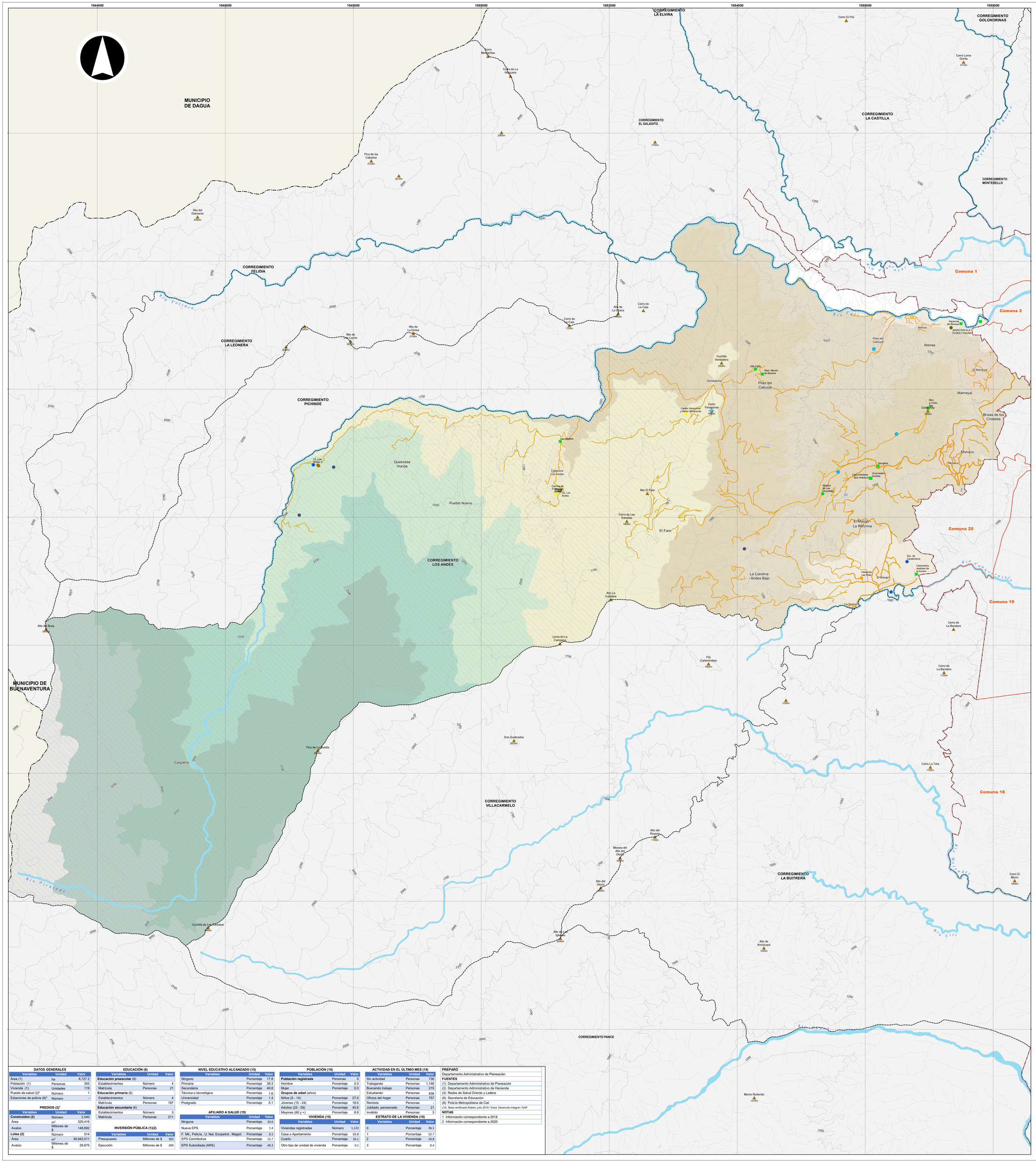

DATOS GENERALES		
Variables	Unidad	Valor
Área (1)	ha	6,727.2
Población (1)	Personas	305
Vivienda (1)	Unidades	119
Puesto de salud (3)[2]	Número	1
Estaciones de policía (8)[2]	Número	-

PREDIOS (2)[1]		
Variables	Unidad	Valor
Construidos (2)	Número	2,540
Área	m^2	320,416
Avalúo	Millones de $	148,692
Lotes (2)	Número	514
Área	m^2	39,942,511
Avalúo	Millones de $	29,675

EDUCACIÓN (6)		
Variables	Unidad	Valor
Educación preescolar (6)		
Establecimientos	Número	4
Matrícula	Personas	21
Educación primaria (6)		
Establecimientos	Número	4
Matrícula	Personas	187
Educación secundaria (6)		
Establecimientos	Número	3
Matrícula	Personas	211

INVERSIÓN PÚBLICA (1)(2)		
Variables	Unidad	Valor
Presupuesto	Millones de $	302
Ejecución	Millones de $	289

NIVEL EDUCATIVO ALCANZADO (15)		
Variables	Unidad	Valor
Ninguno	Porcentaje	17.8
Primaria	Porcentaje	38.3
Secundaria	Porcentaje	40.8
Técnica o tecnológica	Porcentaje	1.6
Universidad	Porcentaje	1.4
Postgrado	Porcentaje	0.1

AFILIADO A SALUD (15)		
Variables	Unidad	Valor
Ninguna	Porcentaje	33.6
Nueva EPS	Porcentaje	1.4
F. Mil., Policía., U. Nal, Ecopetrol., Magist.	Porcentaje	0.1
EPS Contributiva	Porcentaje	15.7
EPS Subsidiada (ARS)	Porcentaje	49.2

POBLACIÓN (15)		
Variables	Unidad	Valor
Población registrada	Personas	0
Hombre	Porcentaje	0.0
Mujer	Porcentaje	0.0
Grupos de edad (años)		
Niños (0 - 14)	Porcentaje	27.0
Jóvenes (15 - 24)	Porcentaje	18.6
Adultos (25 - 59)	Porcentaje	45.6
Mayores (60 y +)	Porcentaje	8.8

VIVIENDA (15)		
Variables	Unidad	Valor
Viviendas registradas	Número	1,123
Casa o Apartamento	Porcentaje	83.8
Cuarto	Porcentaje	16.1
Otro tipo de unidad de vivienda	Porcentaje	0.1

ACTIVIDAD EN EL ÚLTIMO MES (15)		
Variables	Unidad	Valor
Sin actividad	Personas	730
Trabajando	Personas	1,148
Buscando trabajo	Personas	215
Estudiando	Personas	838
Oficios del hogar	Personas	757
Rentista	Personas	-
Jubilado, pensionado	Personas	21
Inválido	Personas	3

ESTRATO DE LA VIVIENDA (15)		
Variables	Unidad	Valor
0	Porcentaje	36.1
1	Porcentaje	52.7
2	Porcentaje	10.8
3	Porcentaje	0.4

PREPARÓ

Departamento Administrativo de Planeación

FUENTES

(1) Departamento Administrativo de Planeación
(2) Departamento Administrativo de Hacienda
(3) Redes de Salud Oriente y Ladera
(6) Secretaría de Educación
(8) Policía Metropolitana de Cali
(15) Base certificada Sisben, julio 2019 / Subd. Desarrollo Integral / DAP

NOTAS

1 Información correspondiente a 2018
2 Información correspondiente a 2020

ALCALDÍA DE SANTIAGO DE CALI
DEPARTAMENTO ADMINISTRATIVO DE PLANEACIÓN

Subdirección de Planificación del Territorio

Contenido:

Corregimiento Los Andes y sus Sectores Geográficos. Año 2021

Fuente:

Departamento Administrativo de Planeación Municipal

Cali en Cifras 2020 y Sisbén III 2019

Archivo:

corregimiento_los_andes.mxd

Escala:

1:18,000

Fecha:

15/02/2021

Mapa:

1 de 1

Escala Gráfica

0 510 1020 1530 m

Información de referencia:

Información de Referencia
Sistema de coordenadas cartesianas Magna Sirgas Cali
Proyección: Transversa de Mercator
Datum: MAGNA
Falso Este: 1.061.900,1800
Falso Norte: 872.364,6300
Longitud del Centro: -76,5206
Latitud del Centro: 3,4419
Plano de proyección: 1.000
Unidades: Metros

Elaboró:

IDESC
INFRAESTRUCTURA DE DATOS ESPACIALES
SANTIAGO DE CALI

Mapa de referencia

Convenciones

- Sitio de interés (4)
- Colina-cerro (39)

Equipamientos

- Salud (1)
- Cultura (4)
- Educación (5)
- Recreación (4)
- Atencion de fauna y flora (1)

Patrimonio

- Hacienda (1)

Servicios públicos

- Bocatomas (4)
- Planta de tratamiento de agua potable (3)
- Tanque (7)

Red vial

- Vía rural
- Camino y Carreteable

Cuerpos de agua

- Río
- Quebrada
- Humedal

Límites administrativos

- Límite de municipio vecino
- Perímetro municipal
- Perímetro urbano
- Límite de corregimiento
- Límite de comuna
- Centro poblado

Área protegida

- Parque Nacional Natural Farallones de Cali

Rango de alturas (m)

- 944 - 1.100
- 1.100 - 1.300
- 1.300 - 1.600
- 1.600 - 1.900
- 1.900 - 2.200
- 2.200 - 2.500
- 2.500 - 3.000
- 3.000 - 3.500
- 3.500 - 4.100
- Curva de nivel