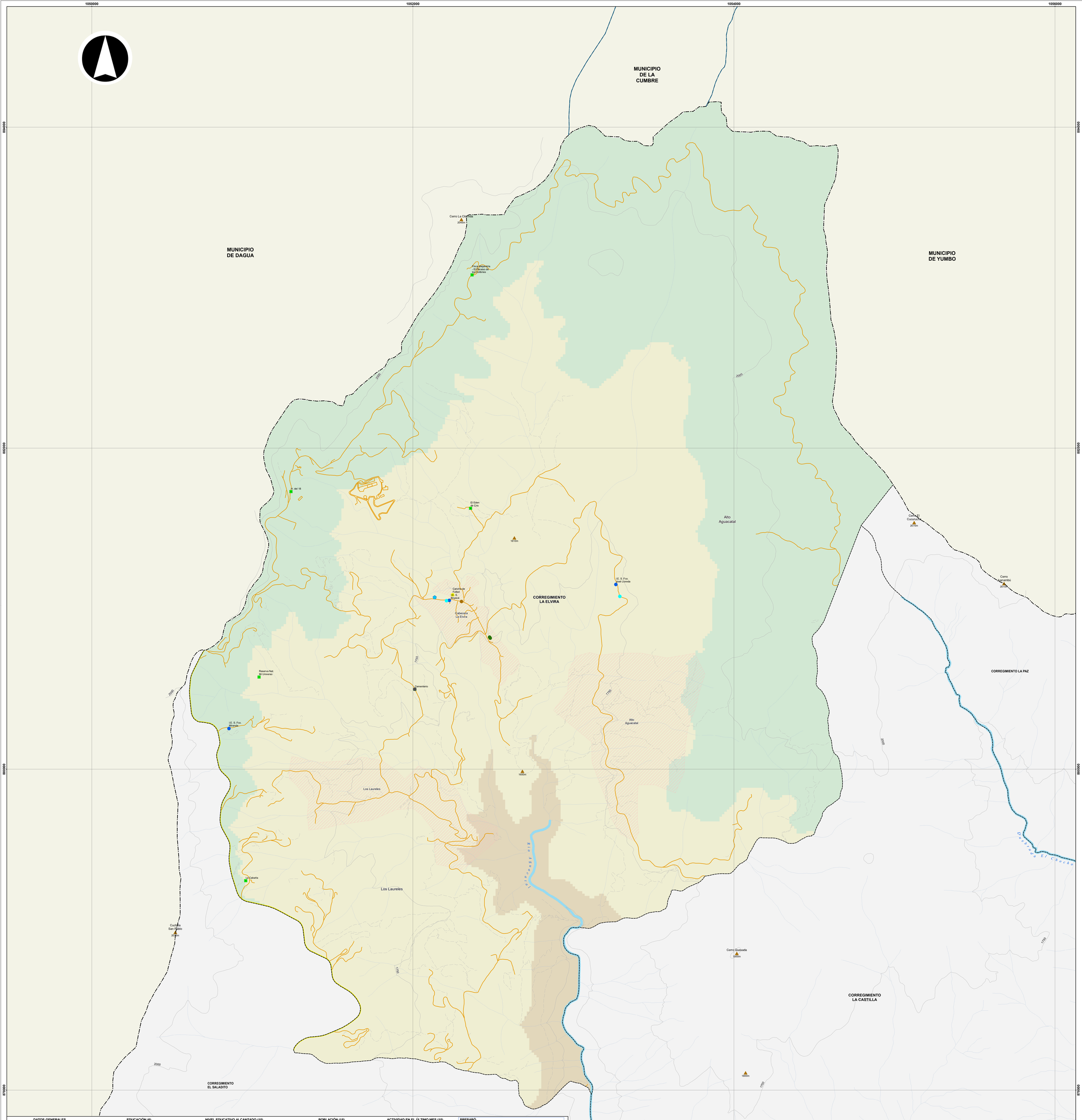

DATOS GENERALES

Variables	Unidad	Valor
Área (1)	ha	1,709.4
Población (1)	Personas	505
Vivienda (1)	Unidades	170
Puesto de salud (3) [2]	Número	2
Estaciones de policía (8) [2]	Número	1

PREDIOS (2) [1]

Variables	Unidad	Valor
Construidos (2)	Número	697
Área	m^2	125,653
Avalúo	Millones de $	82,824
Lotes (2)	Número	250
Área	m^2	6,203,996
Avalúo	Millones de $	18,913

EDUCACIÓN (6)

Variables	Unidad	Valor
Educación preescolar (6)		
Establecimientos	Número	1
Matrícula	Personas	20
Educación primaria (6)		
Establecimientos	Número	2
Matrícula	Personas	66
Educación secundaria (6)		
Establecimientos	Número	1
Matrícula	Personas	38

INVERSIÓN PÚBLICA (1)(2)

Variables	Unidad	Valor
Presupuesto	Millones de $	65
Ejecución	Millones de $	65

NIVEL EDUCATIVO ALCANZADO (15)

Variables	Unidad	Valor
Ninguno	Porcentaje	15.6
Primaria	Porcentaje	48.9
Secundaria	Porcentaje	32.8
Técnica o tecnológica	Porcentaje	1.5
Universidad	Porcentaje	1.2
Postgrado	Porcentaje	-

AFILIADO A SALUD (15)

Variables	Unidad	Valor
Ninguna	Porcentaje	32.9
Nueva EPS	Porcentaje	3.3
F. Mil., Policía., U. Nal, Ecopetrol., Magist.	Porcentaje	1.3
EPS Contributiva	Porcentaje	15.4
EPS Subsidiada (ARS)	Porcentaje	47.0

POBLACIÓN (15)

Variables	Unidad	Valor
Población registrada	Personas	353
Hombre	Porcentaje	353.0
Mujer	Porcentaje	353.0
Grupos de edad (años)		
Niños (0 - 14)	Porcentaje	21.2
Jóvenes (15 - 24)	Porcentaje	19.8
Adultos (25 - 59)	Porcentaje	48.4
Mayores (60 y +)	Porcentaje	10.6

VIVIENDA (15)

Variables	Unidad	Valor
Viviendas registradas	Número	466
Casa o Apartamento	Porcentaje	82.2
Cuarto	Porcentaje	17.8
Otro tipo de unidad de vivienda	Porcentaje	-

ACTIVIDAD EN EL ÚLTIMO MES (15)

Variables	Unidad	Valor
Sin actividad	Personas	248
Trabajando	Personas	501
Buscando trabajo	Personas	73
Estudiando	Personas	288
Oficios del hogar	Personas	349
Rentista	Personas	-
Jubilado, pensionado	Personas	10
Inválido	Personas	2

ESTRATO DE LA VIVIENDA (15)

Variables	Unidad	Valor
0	Porcentaje	11.4
1	Porcentaje	25.5
2	Porcentaje	61.6
3	Porcentaje	1.5

PREPARÓ

Departamento Administrativo de Planeación

FUENTES

(1) Departamento Administrativo de Planeación
(2) Departamento Administrativo de Hacienda
(3) Redes de Salud Oriente y Ladera
(6) Secretaría de Educación
(8) Policía Metropolitana de Cali
(15) Base certificada Sisbén, julio 2019 / Subd. Desarrollo Integral / DAP

NOTAS

1 Información correspondiente a 2018
2 Información correspondiente a 2020

ALCALDÍA DE
SANTIAGO DE CALI
DEPARTAMENTO ADMINISTRATIVO DE PLANEACIÓN

Subdirección de Planificación del Territorio

Contenido:

Corregimiento La Elvira
y sus Sectores Geográficos.
Año 2021

Fuente:

Departamento Administrativo de Planeación Municipal

Cali en Cifras 2020 y Sisbén III 2019

Archivo:

corregimiento_la_elvira.mxd

Escala:

1:7,500

Fecha:

15/02/2021

Mapa:

1 de 1

Escala Gráfica

0 210 420 630 m

Información de referencia:

Información de Referencia
Sistema de coordenadas cartesianas Magna Sirgas Cali
Proyección: Transversa de Mercator
Datum: MAGNA
Falso Este: 1.061.900,1800
Falso Norte: 872.364,6300
Longitud del Centro: -76,5206
Latitud del Centro: 3,4419
Plano de proyección: 1.000
Unidades: Metros

Elaboró:

IDESC
INFRAESTRUCTURA DE DATOS ESPACIALES
SANTIAGO DE CALI

Mapa de referencia

Convenciones

- Sitio de interés (1)
- Colina-cerro (9)

Equipamientos

- Salud (2)
- Cultura (1)
- Seguridad ciudadana (2)
- Servicio funerario (1)
- Educación (3)
- Recreación (1)

Servicios públicos

- Planta de tratamiento de agua potable (1)

Red vial

- Vía interegional
- Vía rural
- Camino y Carreteable

Cuerpos de agua

- Río
- Quebrada

Límites administrativos

- Límite de municipio vecino
- Perímetro municipal
- Límite de corregimiento
- Centro poblado

Rango de alturas (m)

- 1.300 - 1.600
- 1.600 - 1.900
- 1.900 - 2.200
- Curva de nivel