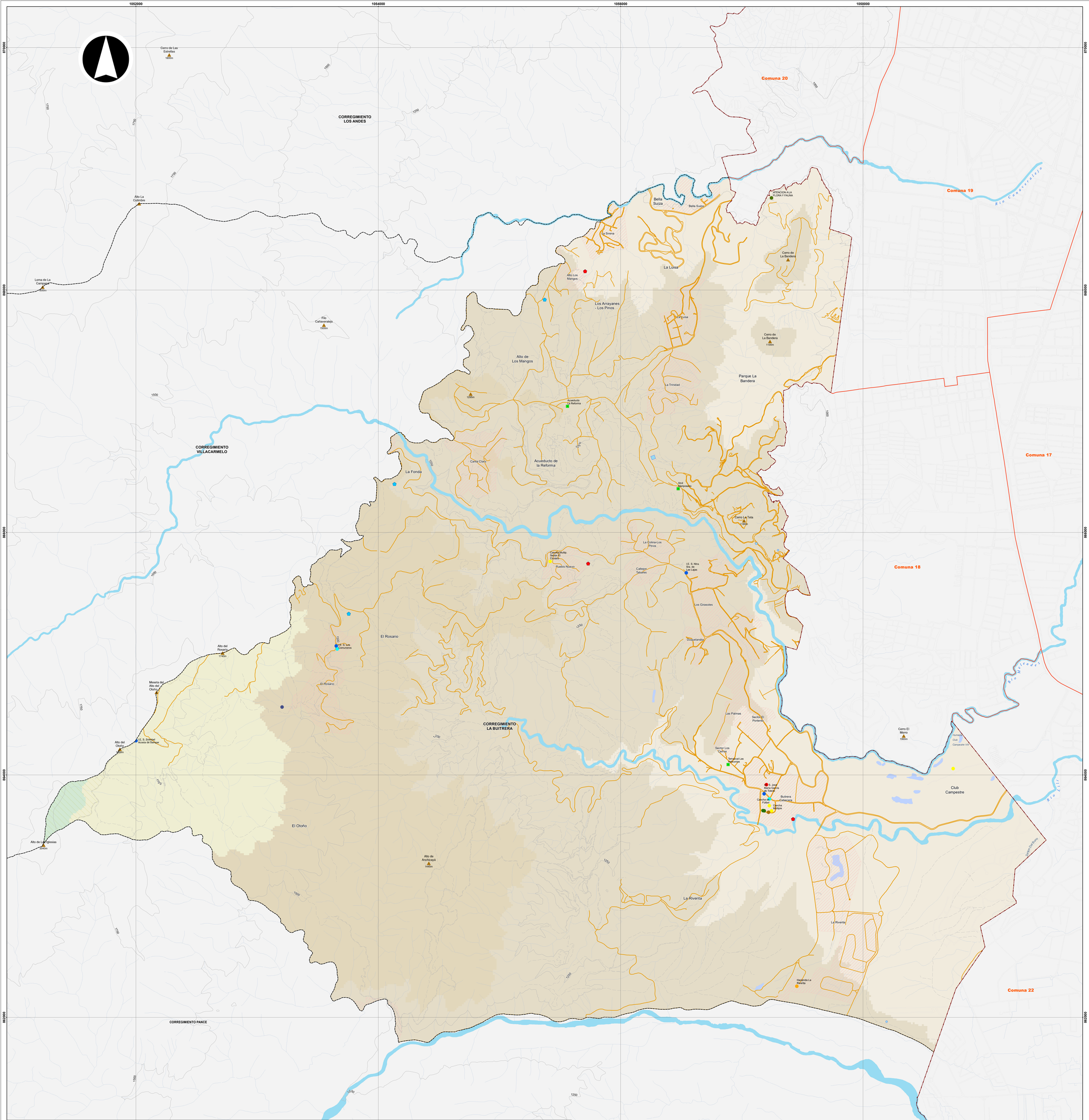

ALCALDÍA DE SANTIAGO DE CALI
DEPARTAMENTO ADMINISTRATIVO DE PLANEACIÓN

Subdirección de Planificación del Territorio

Contenido:

Corregimiento La Buitrera y sus Sectores Geográficos. Año 2021

Fuente:

Departamento Administrativo de Planeación Municipal

Cali en Cifras 2020 y Sisbén III 2019

Archivo:

corregimiento_la_buitrera.mxd

Escala:

1:10,000

Fecha:

15/02/2021

Mapa:

1 de 1

Escala Gráfica

0 280 560 840 m

Información de referencia:

Información de Referencia
Sistema de coordenadas cartesianas Magna Sirgas Cali
Proyección: Transversa de Mercator
Datum: MAGNA
Falso Este: 1.061.900,1800
Falso Norte: 872.364,6300
Longitud del Centro: -76,5206
Latitud del Centro: 3,4419
Plano de proyección: 1.000
Unidades: Metros

Elaboró:

IDESC
INFRAESTRUCTURA DE DATOS ESPACIALES
SANTIAGO DE CALI

Mapa de referencia

Convenciones

- Sitio de interés (1)
- Colina-cerro (15)

Equipamientos

- Culto (1)
- Salud (2)
- Cultura (1)
- Seguridad ciudadana (2)
- Educación (4)
- Recreación (4)
- Atencion de fauna y flora (1)

Patrimonio

- Hacienda (1)

Servicios públicos

- Bocatomas (1)
- Planta de tratamiento de agua potable (3)
- Planta de tratamiento de aguas residuales (3)
- Tanque (4)

Red vial

- Vía rural
- Camino y Carreteable

Cuerpos de agua

- Río
- Quebrada
- Humedal

Límites administrativos

- Límite de municipio vecino
- Perímetro urbano
- Límite de corregimiento
- Límite de comuna
- Centro poblado

Área protegida

- Parque Nacional Natural Farallones de Cali

Rango de alturas (m)

- 944 - 1.100
- 1.100 - 1.300
- 1.300 - 1.600
- 1.600 - 1.900
- 1.900 - 2.200
- Curva de nivel

DATOS GENERALES

Variables	Unidad	Valor
Área (1)	ha	3,028.8
Población (1)	Personas	15,773
Vivienda (1)	Unidades	4,874
Puesto de salud (3)[2]	Número	2
Estaciones de policía (8)[2]	Número	2

PREDIOS (2)[1]

Variables	Unidad	Valor
Construidos (2)	Número	7,174
Área	m²	892,220
Avalúo	Millones de $	651,020
Lotes (2)	Número	2,396
Área	m²	5,532,446
Avalúo	Millones de $	184,620

EDUCACIÓN (6)

Variables	Unidad	Valor
Educación preescolar (6)		
Establecimientos	Número	10
Matrícula	Personas	263
Educación primaria (6)		
Establecimientos	Número	12
Matrícula	Personas	1,248
Educación secundaria (6)		
Establecimientos	Número	7
Matrícula	Personas	1,650

INVERSIÓN PÚBLICA (1)(2)

Variables	Unidad	Valor
Presupuesto	Millones de $	522
Ejecución	Millones de $	336

NIVEL EDUCATIVO ALCANZADO (15)

Variables	Unidad	Valor
Ninguno	Porcentaje	17.1
Primaria	Porcentaje	35.8
Secundaria	Porcentaje	43.7
Técnica o tecnológica	Porcentaje	1.7
Universidad	Porcentaje	1.6
Postgrado	Porcentaje	0.0

AFILIADO A SALUD (15)

Variables	Unidad	Valor
Ninguna	Porcentaje	33.8
Nueva EPS	Porcentaje	1.6
F. Mil., Policía., U. Nal, Ecopetrol., Magist.	Porcentaje	0.4
EPS Contributiva	Porcentaje	16.8
EPS Subsidiada (ARS)	Porcentaje	47.4

POBLACIÓN (15)

Variables	Unidad	Valor
Población registrada	Personas	49
Hombre	Porcentaje	48.6
Mujer	Porcentaje	51.4
Grupos de edad (años)		
Niños (0 - 14)	Porcentaje	27.6
Jóvenes (15 - 24)	Porcentaje	20.8
Adultos (25 - 59)	Porcentaje	43.8
Mayores (60 y +)	Porcentaje	7.8

VIVIENDA (15)

Variables	Unidad	Valor
Viviendas registradas	Número	5,175
Casa o Apartamento	Porcentaje	83.6
Cuarto	Porcentaje	16.4
Otro tipo de unidad de vivienda	Porcentaje	0.0

ACTIVIDAD EN EL ÚLTIMO MES (15)

Variables	Unidad	Valor
Sin actividad	Personas	3,216
Trabajando	Personas	5,256
Buscando trabajo	Personas	1,121
Estudiando	Personas	4,291
Oficios del hogar	Personas	3146
Rentista	Personas	4
Jubilado, pensionado	Personas	98
Invalido	Personas	18

ESTRATO DE LA VIVIENDA (15)

Variables	Unidad	Valor
0	Porcentaje	16.7
1	Porcentaje	75.0
2	Porcentaje	8.0
3	Porcentaje	0.4

PREPARÓ

Departamento Administrativo de Planeación

FUENTES

(1) Departamento Administrativo de Planeación
(2) Departamento Administrativo de Hacienda
(3) Redes de Salud Oriente y Ladera
(6) Secretaría de Educación
(8) Policía Metropolitana de Cali
(15) Base certificada Sisbén, julio 2019 / Subd. Desarrollo Integral / DAP

NOTAS

1 Información correspondiente a 2018
2 Información correspondiente a 2020