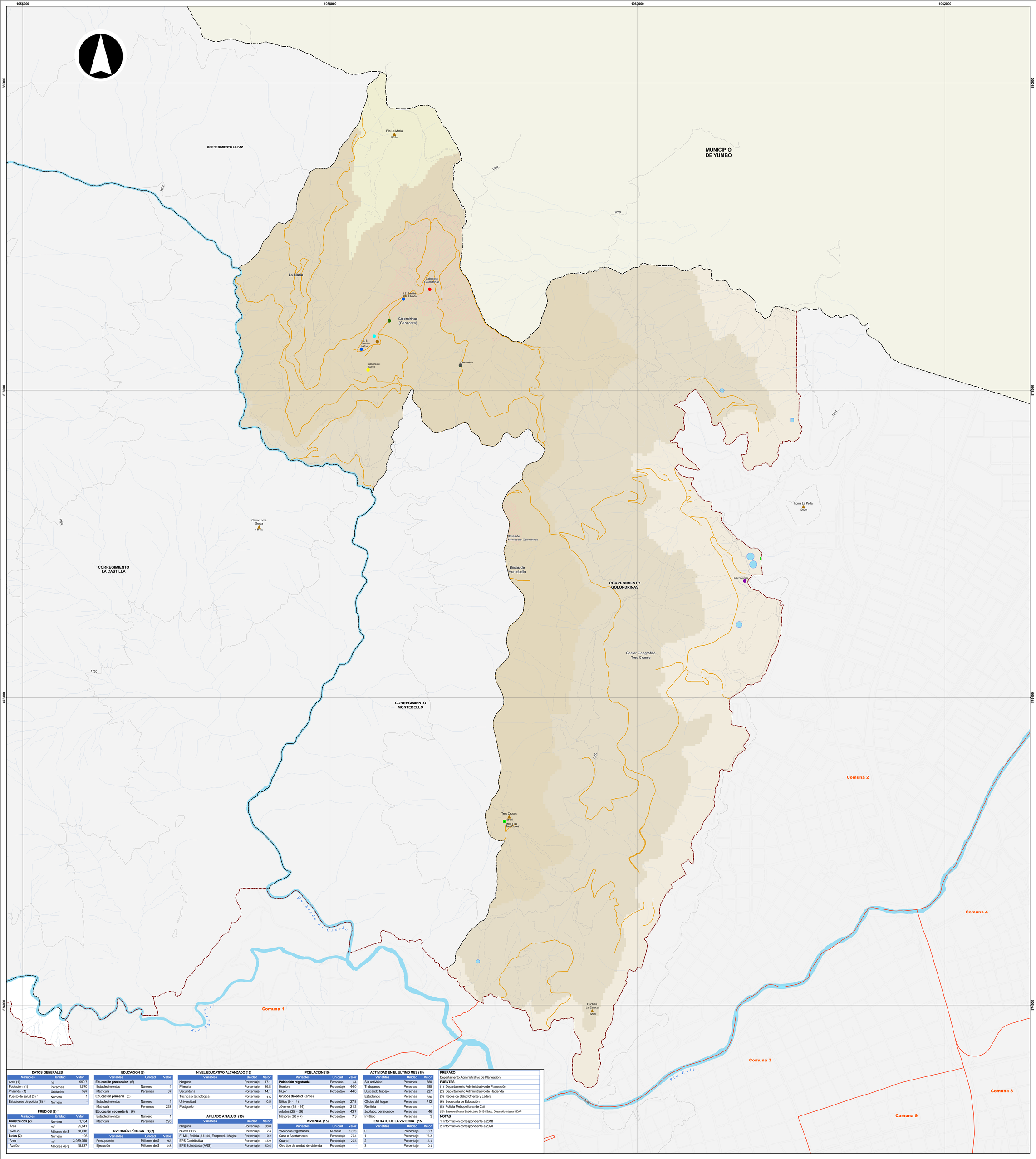

DATOS GENERALES		
Variables	Unidad	Valor
Área (1)	ha	990.7
Población (1)	Personas	1,570
Vivienda (1)	Unidades	597
Puesto de salud (3) [2]	Número	1
Estaciones de policía (8) [2]	Número	-

PREDIOS (2) [1]		
Variables	Unidad	Valor
Construidos (2)	Número	1,184
Área	m^2	95,941
Avalúo	Millones de $	68,016
Lotes (2)	Número	105
Área	m^2	3,989,358
Avalúo	Millones de $	15,837

EDUCACIÓN (6)		
Variables	Unidad	Valor
Educación preescolar (6)		
Establecimientos	Número	1
Matrícula	Personas	37
Educación primaria (6)		
Establecimientos	Número	1
Matrícula	Personas	228
Educación secundaria (6)		
Establecimientos	Número	1
Matrícula	Personas	295

INVERSIÓN PÚBLICA (1)(2)		
Variables	Unidad	Valor
Presupuesto	Millones de $	265
Ejecución	Millones de $	148

NIVEL EDUCATIVO ALCANZADO (15)		
Variables	Unidad	Valor
Ninguno	Porcentaje	17.1
Primaria	Porcentaje	36.8
Secundaria	Porcentaje	44.1
Técnica o tecnológica	Porcentaje	1.5
Universidad	Porcentaje	0.5
Postgrado	Porcentaje	-

AFILIADO A SALUD (15)		
Variables	Unidad	Valor
Ninguna	Porcentaje	30.0
Nueva EPS	Porcentaje	2.4
F. Mil., Policía., U. Nal, Ecopetrol., Magist.	Porcentaje	0.2
EPS Contributiva	Porcentaje	16.9
EPS Subsidiada (ARS)	Porcentaje	50.6

POBLACIÓN (15)		
Variables	Unidad	Valor
Población registrada	Personas	44
Hombre	Porcentaje	44.0
Mujer	Porcentaje	44.0
Grupos de edad (años)		
Niños (0 - 14)	Porcentaje	27.8
Jóvenes (15 - 24)	Porcentaje	21.2
Adultos (25 - 59)	Porcentaje	43.7
Mayores (60 y +)	Porcentaje	7.3

VIVIENDA (15)		
Variables	Unidad	Valor
Viviendas registradas	Número	1,028
Casa o Apartamento	Porcentaje	77.4
Cuarto	Porcentaje	22.6
Otro tipo de unidad de vivienda	Porcentaje	-

ACTIVIDAD EN EL ÚLTIMO MES (15)		
Variables	Unidad	Valor
Sin actividad	Personas	680
Trabajando	Personas	985
Buscando trabajo	Personas	227
Estudiando	Personas	938
Oficios del hogar	Personas	712
Rentista	Personas	-
Jubilado, pensionado	Personas	46
Inválido	Personas	3

ESTRATO DE LA VIVIENDA (15)		
Variables	Unidad	Valor
0	Porcentaje	10.7
1	Porcentaje	73.2
2	Porcentaje	16.1
3	Porcentaje	0.1

PREPARÓ

Departamento Administrativo de Planeación

FUENTES

(1) Departamento Administrativo de Planeación
(2) Departamento Administrativo de Hacienda
(3) Redes de Salud Oriente y Ladera
(6) Secretaría de Educación
(8) Policía Metropolitana de Cali
(15) Base certificada Sisbén, julio 2019 / Subd. Desarrollo Integral / DAP

NOTAS

1 Información correspondiente a 2018
2 Información correspondiente a 2020

ALCALDÍA DE SANTIAGO DE CALI

DEPARTAMENTO ADMINISTRATIVO DE PLANEACIÓN

Subdirección de Planificación del Territorio

Contenido:

Corregimiento Golondrinas y sus Sectores Geográficos. Año 2021

Fuente:

Departamento Administrativo de Planeación Municipal

Cali en Cifras 2020 y Sisbén III 2019

Archivo:

corregimiento_golondrinas.mxd

Escala:

1:7,500

Fecha:

15/02/2021

Mapa:

1 de 1

Escala Gráfica

0 210 420 630 m

Información de referencia:

Información de Referencia
Sistema de coordenadas cartesianas Magna Sirgas Cali
Proyección: Transversa de Mercator
Datum: MAGNA
Falso Este: 1.061.900,1800
Falso Norte: 872.364,6300
Longitud del Centro: -76,5206
Latitud del Centro: 3,4419
Plano de proyección: 1.000
Unidades: Metros

Elaboró:

IDESC
INFRAESTRUCTURA DE DATOS ESPACIALES
SANTIAGO DE CALI

Mapa de referencia

Convenciones

- Sitio de interés (3)
- Colina-cerro (6)

Equipamientos

- Culto (1)
- Salud (1)
- Cultura (1)
- Seguridad ciudadana (1)
- Servicio funerario (1)
- Educación (2)
- Recreación (1)

Servicios públicos

- Subestacion Eléctrica (1)
- Tanque (7)

Red vial

- Vía rural
- Camino y Carreteable

Cuerpos de agua

- Río
- Quebrada

Límites administrativos

- Límite de municipio vecino
- Perímetro municipal
- Perímetro urbano
- Límite de corregimiento
- Límite de comuna
- Centro poblado

Rango de alturas (m)

- 944 - 1.100
- 1.100 - 1.300
- 1.300 - 1.600
- 1.600 - 1.900
- Curva de nivel