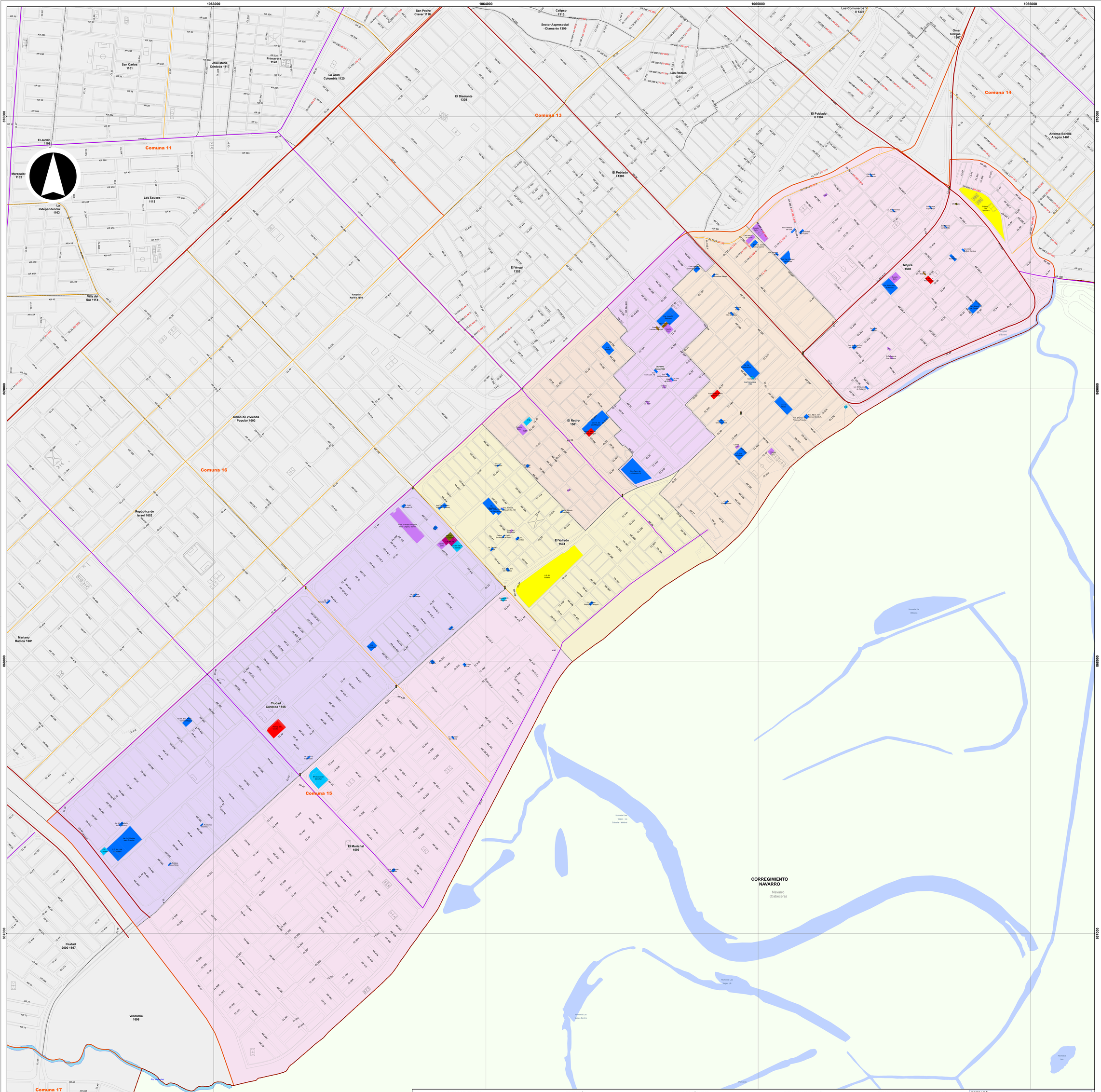

ALCALDÍA DE SANTIAGO DE CALI

DEPARTAMENTO ADMINISTRATIVO DE PLANEACIÓN

Subdirección de Planificación del Territorio

Contenido:

Barrios y Sectores Geográficos de la Comuna 15 2024

Fuente:

Departamento Administrativo de Planeación
Acuerdo 0373 de 2014
Cali en Cifras 2022 y Sisbén IV 2024

Archivo:

comuna_15.mxd

Escala:

1:4,500

Fecha:

13/08/2024

Mapa:

1 de 1

Escala Gráfica

0 125 250 375 m

Información de referencia:

Información de Referencia
Sistema de coordenadas cartesianas Magna Sirgas Cali
Proyección: Transversa de Mercator
Datum: MAGNA
Falso Este: 1.061.900,1800
False Norte: 872.364,6300
Longitud del Centro: -76,5206
Latitud del Centro: 3,4419
Plano de proyección: 1.000
Unidades: Metros

Elaboró:

IDESC
INFRAESTRUCTURA DE DATOS ESPACIALES
SANTIAGO DE CALI

Mapa de referencia

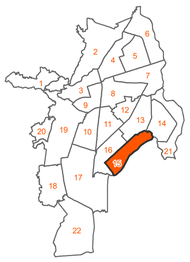

CONVENCIONES

Tránsito y transporte
- Intersección semáforizada (11)

Cuerpos de agua
- Humedal
- Río

Jerarquización vial
- Vía arteria principal
- Vía arteria secundaria
- Vía colectora

Equipamientos I
- Administración pública (1)
- Bienestar social (20)
- Culto (4)
- Cultura (3)

Equipamientos II
- Salud (7)
- Educación (62)
- Seguridad ciudadana (2)
- Recreación (2)

Límites administrativos
- Perímetro Distrital
- Perímetro urbano
- Límite de comuna
- Límite de barrio o sector
- Manzana
- Perímetro de corregimiento
- Perímetro de expansión

DATOS GENERALES

Variables	Unidad	Valor
Área bruta (1)	ha	414.7
Población (1)	Personas	127,431
Densidad bruta	Hab/ha	307.3
Viviendas (1)	Unidades	37,415
Densidad bruta	Viv/ha	90.2
Estrato moda (1)	Número	1
Barrios (1)	Número	4
Urbanizaciones y sectores (1)	Número	3
Manzanas (2)	Número	938
Predios construidos (2)[1]	Número	31,939
Avalúo	Millones de $	1,181,590
Lotes (2)[1]	Número	3,302
Avalúo	Millones de $	83,908

SALUD

Variables	Unidad	Valor
Puestos de salud (3)[2]	Número	4
Centros de salud y CAB (3)(4)[2]	Número	3
Centro hospital (3)[2]	Número	-
Hospitales y clínicas (1)[2]	Número	-
Defunciones generales (5)	Número	892

EDUCACIÓN

Variables	Unidad	Valor
Educación preescolar (6)		
Establecimientos[2]	Número	34
Matrícula	Personas	1,846
Educación primaria (6)		
Establecimientos[2]	Número	39
Matrícula	Personas	7,931
Educación secundaria y media (6)		
Establecimientos[2]	Número	29
Matrícula	Personas	7,967

SEGURIDAD

Variables	Unidad	Valor
Inspecciones, Comisaría, CJ (7)[1]	Número	2
Estaciones de policía (8)[1]	Número	1
Centro Atención Inmediata (8)[1]	Número	1
Estaciones de bomberos (9)[1]	Número	1
Violencia (7)		
Homicidios Comunes	Muertes	103
Homicidios Accidentes Tránsito	Muertes	14
Suicidios	Muertes	7
Muertes Accidentales	Muertes	9

SERVICIOS PÚBLICOS

Variables	Unidad	Valor
Suscriptores acueducto (10)	Número	35,948
Residencial	Número	35,079
Comercial-industrial	Número	831
Otros	Número	38
Suscriptores alcantarillado (10)	Número	35,852
Residencial	Número	34,987
Comercial - industrial	Número	827
Otros	Número	38
Suscriptores energía (10)	Número	36,192
Residencial	Número	34,859
Comercial-industrial	Número	1286
Otros	Número	47
Suscriptores gas natural (11)	Número	39,513
Residencial	Número	39,209
Comercial - industrial	Número	304
Líneas telefónicas (10)[1]	Telx100 Hab	6.1
Suscriptores aseo (12)	Número	49,979
Residencial	Número	48,387
Comercial - industrial	Número	1,493
Otros	Número	99
Producción per cápita R. S.	ton/Hab	0.22

TURISMO Y CULTURA[2]

Variables	Unidad	Valor
Hoteles y similares (13)		
Cantidad	Número	-
Habitaciones	Número	-
Camas	Número	-
Salas para conferencias	Número	-
Capacidad	Número	-
Salas de cine (13)	Número	-
Sillas	Número	-
Teatros (13)	Número	-
Sillas	Número	-
Grupos de teatro (13)	Número	2
Salas para conferencias (13)	Número	-
Capacidad	Número	-
Salas de exposición (13)	Número	-
Bibliotecas (13)	Número	4

INVERSIÓN PÚBLICA (1)(2)

Variables	Unidad	Valor
Presupuesto final	Millones de $	3,195
Ejecución	Millones de $	2,751

ESTABLECIMIENTOS FINANCIEROS (13)[1]

Variables	Unidad	Valor
Bancos	Número	2

CONSTRUCCIÓN

Variables	Unidad	Valor
Licencias de construcción (14)[1]	Número	36
Área aprobada a construir	m^2	2,396
Área a construir vivienda	m^2	1,351
Unidades de vivienda aprobadas	Número	26

SISBEN IV (15)

Variables	Unidad	Valor
Población registrada	Personas	127,416
Hombre	Porcentaje	44.3
Mujer	Porcentaje	55.7
Grupos de edad (años)		
Niños (0 - 14)	Porcentaje	25.9
Jóvenes (15 - 24)	Porcentaje	17.3
Adultos (25 - 59)	Porcentaje	45.3
Mayores (60 y +)	Porcentaje	11.5

PREPARÓ

Departamento Administrativo de Planeación

FUENTES

(1) Departamento Administrativo de Planeación
(2) Departamento Administrativo de Hacienda
(3) Redes de salud
(4) Comfandi
(5) Secretaría de Salud Pública
(6) Secretaría de Educación
(7) Secretaría de Seguridad y Justicia
(8) Policía Metropolitana de Cali
(9) Cuerpo de Bomberos Voluntarios
(10) EMCALI
(11) Gases de Occidente
(12) Ensirva en liquidación: Ciudad Limpia, Promovalle, Promocali, Emas
(13) DAP - Cali en cifras 2022
(14) Curaduría Urbanas / Camacol Valle / DAP
(15) Base certificada Sisbén, junio 2024 / Subd. Desarrollo Integral / DAP

NOTAS

1 Información correspondiente a 2020
2 Información correspondiente a 2023
3 Se refiere al número de establecimientos con ese nivel educativo