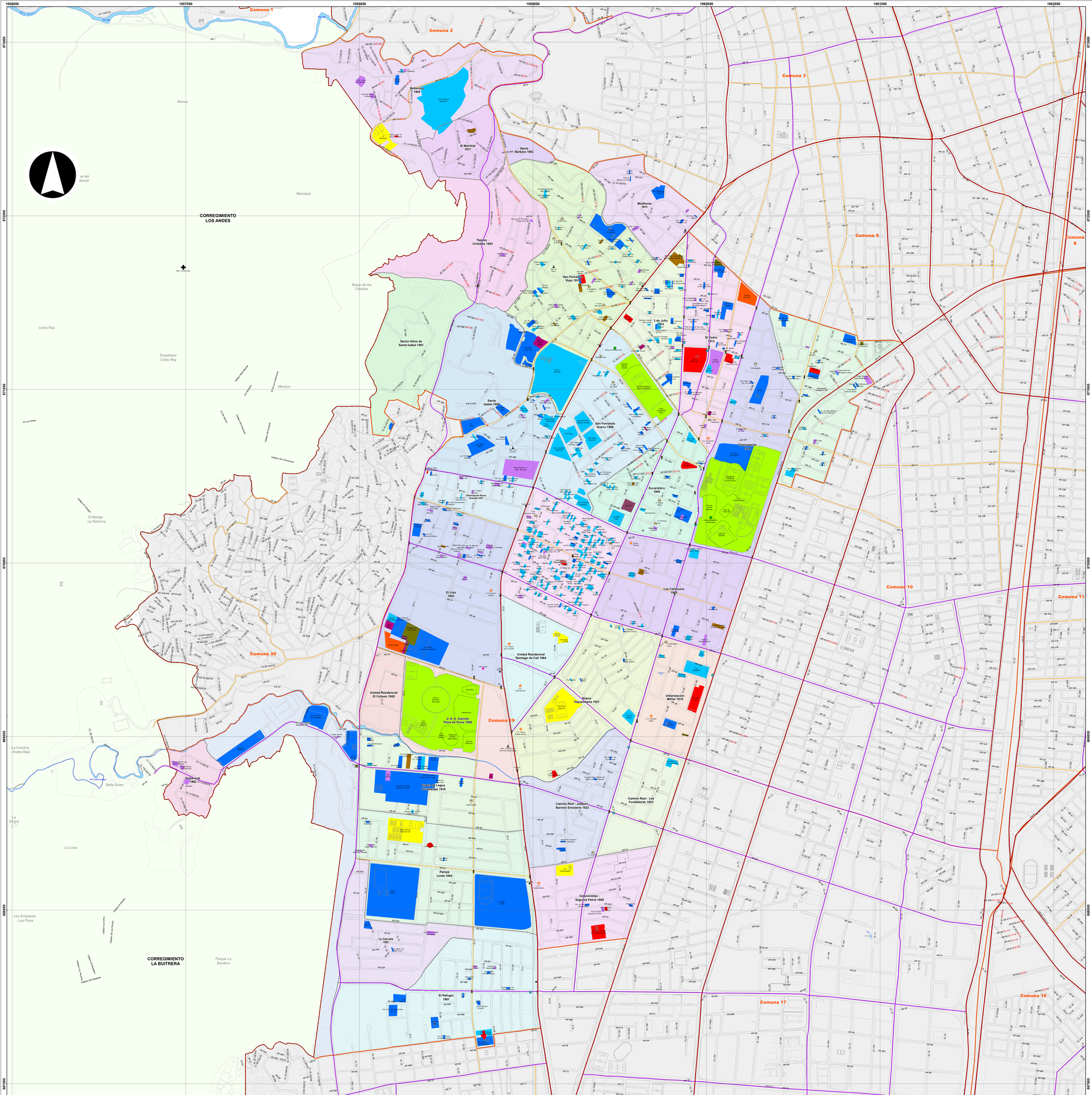

ALCALDÍA DE SANTIAGO DE CALI

DEPARTAMENTO ADMINISTRATIVO DE PLANEACIÓN

Subdirección de Planificación del Territorio

Contenido:

Barrios y Sectores Geográficos de la Comuna 19
2024

Fuente:

Departamento Administrativo de Planeación
Acuerdo 0373 de 2014
Cali en Cifras 2022 y Sisbén III 2020

Archivo:

comuna_19.mxd

Escala:

1:7,000

Fecha:

20/03/2024

Mapa:

1 de 1

Escala Gráfica

0 200 400 600 m

Información de referencia:

Información de Referencia
Sistema de coordenadas cartesianas Magna Sirgas Cali
Proyección: Transversa de Mercator
Datum: MAGNA
Falso Este: 1.061.900,1800
False Norte: 872.364,6300
Longitud del Centro: -76,5206
Latitud del Centro: 3,4419
Plano de proyección: 1.000
Unidades: Metros

Elaboró:

IDESC
INFRAESTRUCTURA DE DATOS ESPACIALES
SANTIAGO DE CALI

Mapa de referencia

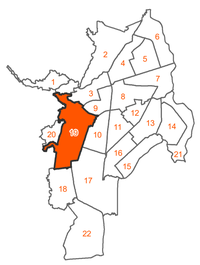

CONVENCIONES

Tránsito y transporte
- Intersección semáforizada (59)
- Cámara de fotodetección (8)
- Terminal (1)
- Estación (8)

Cuerpos de agua
- Humedal
- Río

Sitios de interés
- Centro comercial (8)
- Hotel (16)
- Monumento (4)
- Notaría (3)
- Sitio de interés (2)

Jerarquización vial
- Vía arteria principal
- Vía arteria secundaria
- Vía colectora

Equipamientos I
- Abastec. de alimentos (2)
- Atención de fauna y flora (1)
- Administración pública (7)
- Bienestar social (55)
- Culto (15)
- Cultura (11)

Equipamientos II
- Admin. de justica y conv. (3)
- Deporte (14)
- Salud (223)
- Educación (156)
- Seguridad ciudadana (7)
- Recreación (5)

Límites administrativos
- Perímetro municipal
- Perímetro urbano
- Límite de comuna
- Límite de barrio o sector
- Manzana
- Perímetro de corregimiento

DATOS GENERALES

Variables	Unidad	Valor
Área bruta (1)	ha	1,082.0
Población (1)	Personas	111,310
Densidad bruta	Hab/ha	102.9
Viviendas (1)	Unidades	40,796
Densidad bruta	Viv/ha	37.7
Estrato moda (1)	Número	4
Barrios (1)	Número	22
Urbanizaciones y sectores (1)	Número	11
Manzanas (2)	Número	817
Predios construidos (2)[1]	Número	58,828
Avalúo	Millones de $	7,990,693
Lotes (2)[1]	Número	1,221
Avalúo	Millones de $	509,166

SALUD

Variables	Unidad	Valor
Puestos de salud (3)[2]	Número	1
Centros de salud y CAB (3)(4)[2]	Número	2
Centro hospital (3)[2]	Número	-
Hospitales y clínicas (1)[2]	Número	15
Defunciones generales (5)	Número	1140

EDUCACIÓN

Variables	Unidad	Valor
Educación preescolar (6)		
Establecimientos[2]	Número	49
Matrícula	Personas	1,273
Educación primaria (6)		
Establecimientos[2]	Número	33
Matrícula	Personas	5,262
Educación secundaria y media (6)		
Establecimientos[2]	Número	25
Matrícula	Personas	9,332

SEGURIDAD

Variables	Unidad	Valor
Inspecciones, Comisaría, C.J. (7)[1]	Número	5
Estaciones de policía (8)	Número	1
Centro Atención Inmediata (8)[1]	Número	3
Estaciones de bomberos (9)[1]	Número	1
Violencia (7)		
Homicidios Comunes	Muertes	30
Homicidios Accidentes Tránsito	Muertes	16
Suicidios	Muertes	5
Muertes Accidentales	Muertes	9

SERVICIOS PÚBLICOS

Variables	Unidad	Valor
Suscriptores acueducto (10)	Número	42,488
Residencial	Número	36,551
Comercial-industrial	Número	5,637
Otros	Número	300
Suscriptores alcantarillado (10)	Número	42,440
Residencial	Número	36,515
Comercial - industrial	Número	5,625
Otros	Número	300
Suscriptores energía (10)	Número	44,914
Residencial	Número	38,187
Comercial-industrial	Número	6456
Otros	Número	271
Suscriptores gas natural (11)	Número	36,540
Residencial	Número	34,909
Comercial - industrial	Número	1,631
Líneas telefónicas (10)[1]	Telx100 Hab	15.0
Suscriptores aseo (12)	Número	40,824
Residencial	Número	32,975
Comercial - industrial	Número	7,448
Otros	Número	401
Producción per cápita R. S.	ton/Hab	0.34

TURISMO Y CULTURA[2]

Variables	Unidad	Valor
Hoteles y similares (13)		
Cantidad	Número	38
Habitaciones	Número	860
Camas	Número	1,655
Salas para conferencias	Número	16
Capacidad	Número	1,491
Salas de cine (13)	Número	14
Sillas	Número	2,957
Teatros (13)	Número	4
Sillas	Número	312
Grupos de teatro (13)	Número	8
Salas para conferencias (13)	Número	37
Capacidad	Número	5,549
Salas de exposición (13)	Número	1
Bibliotecas (13)	Número	9

INVERSIÓN PÚBLICA (1)(2)

Variables	Unidad	Valor
Presupuesto final	Millones de $	2,706
Ejecución	Millones de $	1,796

ESTABLECIMIENTOS FINANCIEROS (13)[1]

Variables	Unidad	Valor
Bancos	Número	43

CONSTRUCCIÓN

Variables	Unidad	Valor
Licencias de construcción (14)[1]	Número	83
Área aprobada a construir	m^2	121,312
Área a construir vivienda	m^2	102,005
Unidades de vivienda aprobadas	Número	409

SISBEN III (15)

Variables	Unidad	Valor
Población registrada	Personas	7,116
Hombre	Porcentaje	46.6
Mujer	Porcentaje	53.4
Grupos de edad (años)		
Niños (0 - 14)	Porcentaje	21.8
Jóvenes (15 - 24)	Porcentaje	19.2
Adultos (25 - 59)	Porcentaje	47.3
Mayores (60 y +)	Porcentaje	11.7

PREPARÓ

Departamento Administrativo de Planeación

FUENTES

(1) Departamento Administrativo de Planeación
(2) Departamento Administrativo de Hacienda
(3) Redes de salud
(4) Comfandi
(5) Secretaría de Salud Pública
(6) Secretaría de Educación
(7) Secretaría de Seguridad y Justicia
(8) Policía Metropolitana de Cali
(9) Cuerpo de Bomberos Voluntarios
(10) EMCALI
(11) Gases de Occidente
(12) Emsirva en liquidación: Ciudad Limpia, Promovalle, Promocali, Emas
(13) DAP - Cali en cifras 2022
(14) Curaduría Urbanas / Camacol Valle / DAP
(15) Base certificada Sisbén, agosto 2020 / Subd. Desarrollo Integral / DAP

NOTAS

1 Información correspondiente a 2020
2 Información correspondiente a 2022
3 Se refiere al número de establecimientos con ese nivel educativo