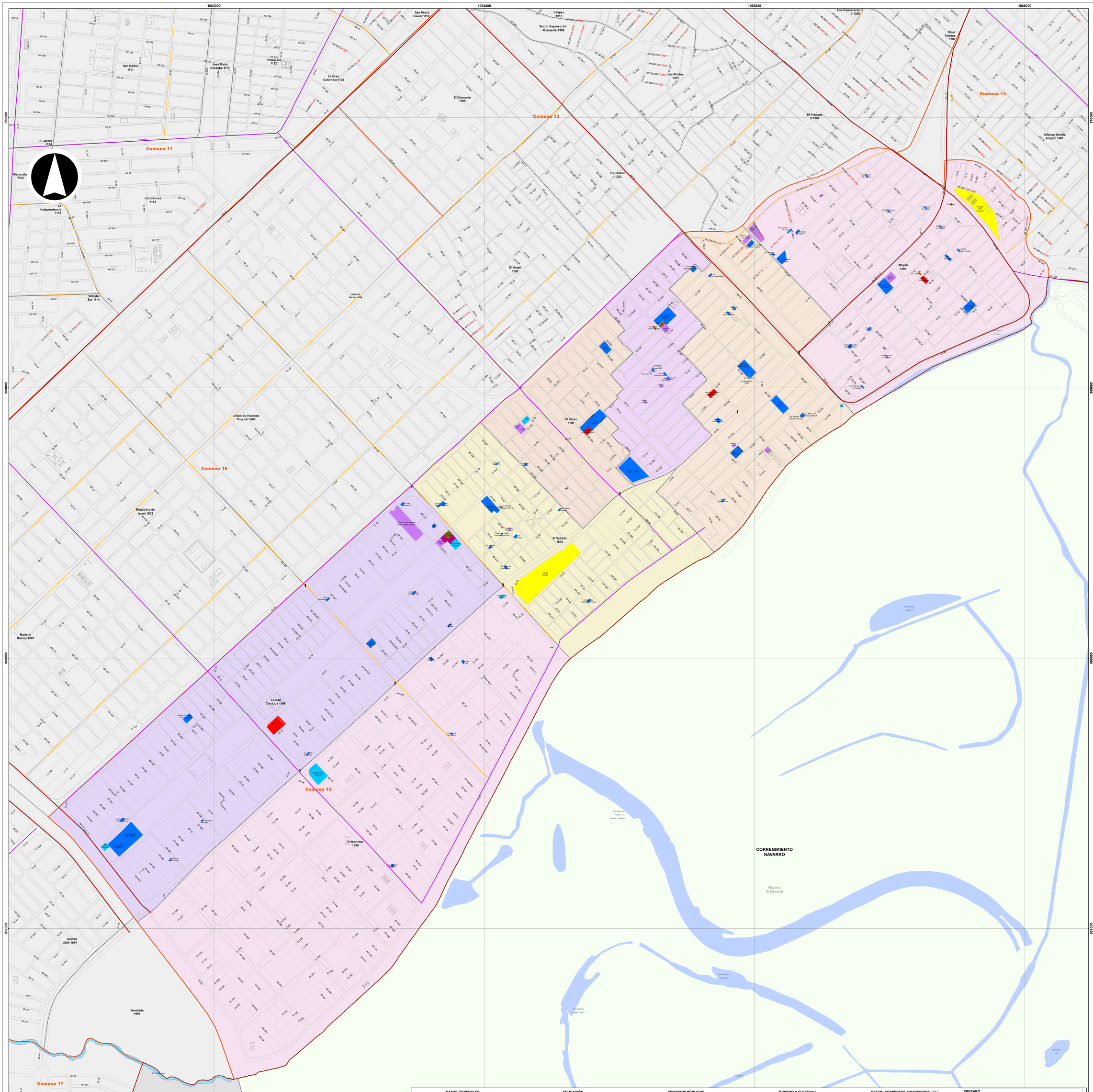

ALCALDÍA DE SANTIAGO DE CALI

DEPARTAMENTO ADMINISTRATIVO DE PLANEACIÓN

Subdirección de Planificación del Territorio

Contenido:

Barrios y Sectores Geográficos de la Comuna 15 2024

Fuente:

Departamento Administrativo de Planeación
Acuerdo 0373 de 2014
Cali en Cifras 2022 y Sisbén III 2020

Archivo:

comuna_15.mxd

Escala:

1:4,500

Fecha:

20/03/2024

Mapa:

1 de 1

Escala Gráfica

0 125 250 375 m

Información de referencia:

Información de Referencia
Sistema de coordenadas cartesianas Magna Sirgas Cali
Proyección: Transversa de Mercator
Datum: MAGNA
Falso Este: 1.061.900,1800
False Norte: 872.364,6300
Longitud del Centro: -76,5206
Latitud del Centro: 3,4419
Plano de proyección: 1.000
Unidades: Metros

Elaboró:

IDESC
INFRAESTRUCTURA DE DATOS ESPACIALES
SANTIAGO DE CALI

Mapa de referencia

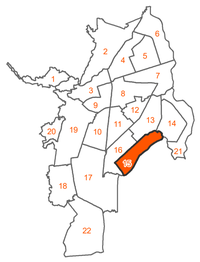

CONVENCIONES

Tránsito y transporte
- Intersección semáforizada (11)
- Estación (1)

Cuerpos de agua
- Humedal
- Río

Jerarquización vial
- Vía arteria principal
- Vía arteria secundaria
- Vía colectora

Equipamientos I
- Administración pública (1)
- Bienestar social (20)
- Culto (4)
- Cultura (3)

Equipamientos II
- Salud (7)
- Educación (62)
- Seguridad ciudadana (2)
- Recreación (2)

Límites administrativos
- Perímetro municipal
- Perímetro urbano
- Límite de comuna
- Límite de barrio o sector
- Manzana
- Perímetro de corregimiento
- Perímetro de expansión

DATOS GENERALES

Variables	Unidad	Valor
Área bruta (1)	ha	414.7
Población (1)	Personas	126,766
Densidad bruta	Hab/ha	305.7
Viviendas (1)	Unidades	35,972
Densidad bruta	Viv/ha	86.8
Estrato moda (1)	Número	1
Barrios (1)	Número	4
Urbanizaciones y sectores (1)	Número	3
Manzanas (2)	Número	938
Predios construidos (2) [1]	Número	32,003
Avalúo	Millones de $	1,116,145
Lotes (2) [1]	Número	3,359
Avalúo	Millones de $	76,020

SALUD

Variables	Unidad	Valor
Puestos de salud (3) [2]	Número	4
Centros de salud y CAB (3)(4) [2]	Número	2
Centro hospital (3) [2]	Número	-
Hospitales y clínicas (1) [2]	Número	-
Defunciones generales (5)	Número	822

EDUCACIÓN

Variables	Unidad	Valor
Educación preescolar (6)		
Establecimientos [2]	Número	34
Matrícula	Personas	1,538
Educación primaria (6)		
Establecimientos [2]	Número	39
Matrícula	Personas	8,163
Educación secundaria y media (6)		
Establecimientos [2]	Número	29
Matrícula	Personas	8,151

SEGURIDAD

Variables	Unidad	Valor
Inspecciones, Comisaría, C.J. (7) [1]	Número	2
Estaciones de policía (8) [1]	Número	1
Centro Atención Inmediata (8) [1]	Número	-
Estaciones de bomberos (9) [1]	Número	1
Violencia (7)		
Homicidios Comunes	Muertes	134
Homicidios Accidentes Tránsito	Muertes	7
Suicidios	Muertes	4
Muertes Accidentales	Muertes	8

SERVICIOS PÚBLICOS

Variables	Unidad	Valor
Suscriptores acueducto (10)	Número	35,325
Residencial	Número	34,485
Comercial-industrial	Número	803
Otros	Número	37
Suscriptores alcantarillado (10)	Número	35,272
Residencial	Número	34,436
Comercial - industrial	Número	799
Otros	Número	37
Suscriptores energía (10)	Número	36,939
Residencial	Número	35,961
Comercial-industrial	Número	931
Otros	Número	47
Suscriptores gas natural (11)	Número	38,910
Residencial	Número	38,609
Comercial - industrial	Número	301
Líneas telefónicas (10) [1]	Telx100 Hab	6.1
Suscriptores aseo (12)	Número	49,218
Residencial	Número	47,819
Comercial - industrial	Número	1,304
Otros	Número	95
Producción per cápita R. S.	ton/Hab	0.24

TURISMO Y CULTURA [2]

Variables	Unidad	Valor
Hoteles y similares (13)		
Cantidad	Número	-
Habitaciones	Número	-
Camas	Número	-
Salas para conferencias	Número	-
Capacidad	Número	-
Salas de cine (13)	Número	-
Sillas	Número	-
Teatros (13)	Número	-
Sillas	Número	-
Grupos de teatro (13)	Número	2
Salas para conferencias (13)	Número	-
Capacidad	Número	-
Salas de exposición (13)	Número	-
Bibliotecas (13)	Número	4

INVERSIÓN PÚBLICA (1)(2)

Variables	Unidad	Valor
Presupuesto final	Millones de $	4,033
Ejecución	Millones de $	3,274

ESTABLECIMIENTOS FINANCIEROS (13) [1]

Variables	Unidad	Valor
Bancos	Número	2

CONSTRUCCIÓN

Variables	Unidad	Valor
Licencias de construcción (14) [1]	Número	36
Área aprobada a construir	m^2	2,396
Área a construir vivienda	m^2	1,351
Unidades de vivienda aprobadas	Número	26

SISBEN III (15)

Variables	Unidad	Valor
Población registrada	Personas	112,775
Hombre	Porcentaje	45.3
Mujer	Porcentaje	54.7
Grupos de edad (años)		
Niños (0 - 14)	Porcentaje	30.6
Jóvenes (15 - 24)	Porcentaje	20.8
Adultos (25 - 59)	Porcentaje	42.1
Mayores (60 y +)	Porcentaje	6.6

PREPARÓ

Departamento Administrativo de Planeación

FUENTES

(1) Departamento Administrativo de Planeación
(2) Departamento Administrativo de Hacienda
(3) Redes de salud
(4) Comfandi
(5) Secretaría de Salud Pública
(6) Secretaría de Educación
(7) Secretaría de Seguridad y Justicia
(8) Policía Metropolitana de Cali
(9) Cuerpo de Bomberos Voluntarios
(10) EMCALI
(11) Gases de Occidente
(12) Emsirva en liquidación: Ciudad Limpia, Promovalle, Promocali, Emas
(13) DAP - Cali en cifras 2022
(14) Curaduría Urbanas / Camacol Valle / DAP
(15) Base certificada Sisbén, agosto 2020 / Subd. Desarrollo Integral / DAP

NOTAS

1 Información correspondiente a 2020
2 Información correspondiente a 2022
3 Se refiere al número de establecimientos con ese nivel educativo