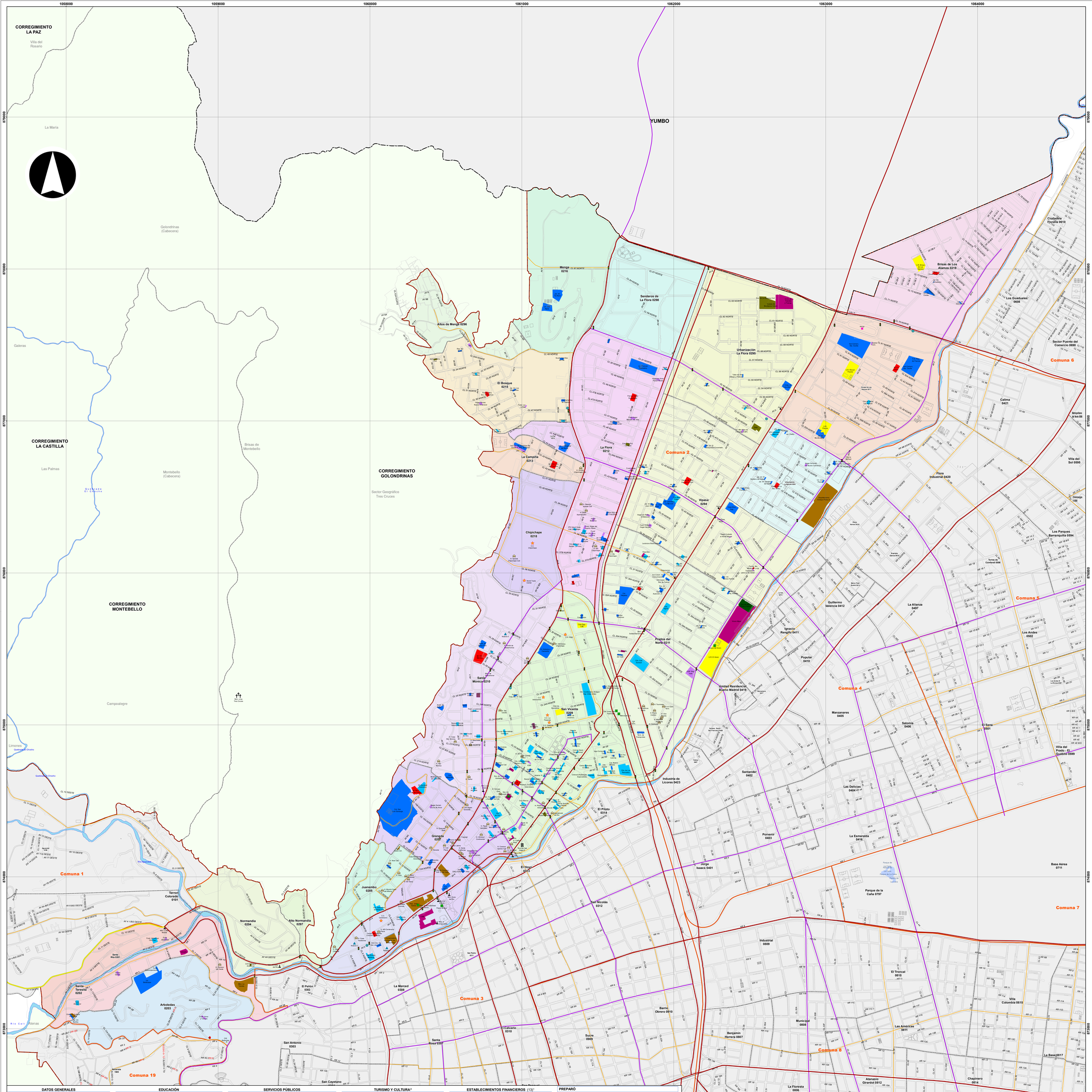

DATOS GENERALES

Variables	Unidad	Valor
Área bruta (1)	ha	1,085.9
Población (1)	Personas	118,956
Densidad bruta	Hab/ha	109.5
Viviendas (1)	Unidades	47,469
Densidad bruta	Viv/ha	43.7
Estrato moda (1)	Número	5
Barrios (1)	Número	19
Urbanizaciones y sectores (1)	Número	6
Manzanas (2)	Número	947
Predios construidos (2) [1]	Número	80,740
Avalúo	Millones de $	11,619,040
Lotes (2)[1]	Número	1,097
Avalúo	Millones de $	692,099

SALUD

Variables	Unidad	Valor
Puestos de salud (3)[2]	Número	1
Centros de salud y CAB (3)(4)[2]	Número	-
Centro hospital (3)[2]	Número	-
Hospitales y clínicas (1)[2]	Número	9
Defunciones generales (5)	Número	1080

EDUCACIÓN

Variables	Unidad	Valor
Educación preescolar (6)		
Establecimientos[2]	Número	36
Matrícula	Personas	798
Educación primaria (6)		
Establecimientos[2]	Número	25
Matrícula	Personas	3,930
Educación secundaria y media (6)		
Establecimientos[2]	Número	17
Matrícula	Personas	4,555

SEGURIDAD

Variables	Unidad	Valor
Inspecciones, Comisaria, C.J. (7)[1]	Número	1
Estaciones de policía (8)[1]	Número	1
Centro Atención Inmediata (8)[1]	Número	5
Estaciones de bomberos (9)[1]	Número	2
Violencia (7)		
Homicidios Comunes	Muertes	27
Homicidios Accidentes Tránsito	Muertes	10
Suicidios	Muertes	11
Muertes Accidentales	Muertes	10

SERVICIOS PÚBLICOS

Variables	Unidad	Valor
Suscriptores acueducto (10)	Número	49,317
Residencial	Número	41,429
Comercial-industrial	Número	7,499
Otros	Número	389
Suscriptores alcantarillado (10)	Número	49,159
Residencial	Número	41,277
Comercial - industrial	Número	7,493
Otros	Número	389
Suscriptores energía (10)	Número	50,751
Residencial	Número	42,649
Comercial-industrial	Número	7725
Otros	Número	377
Suscriptores gas natural (11)	Número	41,358
Residencial	Número	39,456
Comercial - industrial	Número	1,902
Lineas telefónicas (10)[1]	Telx100 Hab	19.1
Suscriptores aseo (12)	Número	46,018
Residencial	Número	36,236
Comercial - industrial	Número	9,376
Otros	Número	406
Producción per cápita R. S.	ton/Hab	0.36

TURISMO Y CULTURA[2]

Variables	Unidad	Valor
Hoteles y similares (13)		
Cantidad	Número	70
Habitaciones	Número	2,778
Camas	Número	4,129
Salas para conferencias	Número	80
Capacidad	Número	7,672
Salas de cine (13)	Número	16
Sillas	Número	3,012
Teatros (13)	Número	6
Sillas	Número	2,513
Grupos de teatro (13)	Número	1
Salas para conferencias (13)	Número	94
Capacidad	Número	13,258
Salas de exposición (13)	Número	8
Bibliotecas (13)	Número	10

INVERSIÓN PÚBLICA (1)(2)

Variables	Unidad	Valor
Presupuesto final	Millones de $	3,019
Ejecución	Millones de $	2,842

ESTABLECIMIENTOS FINANCIEROS (13)[1]

Variables	Unidad	Valor
Bancos	Número	61

CONSTRUCCIÓN

Variables	Unidad	Valor
Licencias de construcción (14)[1]	Número	96
Área aprobada a construir	m^2	148,634
Área a construir vivienda	m^2	117,073
Unidades de vivienda aprobadas	Número	866

SISBEN III (15)

Variables	Unidad	Valor
Población registrada	Personas	9,387
Hombre	Porcentaje	46.2
Mujer	Porcentaje	53.8
Grupos de edad (años)		
Niños (0 - 14)	Porcentaje	26.0
Jóvenes (15 - 24)	Porcentaje	19.9
Adultos (25 - 59)	Porcentaje	44.8
Mayores (60 y +)	Porcentaje	9.3

PREPARÓ

Departamento Administrativo de Planeación

FUENTES

(1) Departamento Administrativo de Planeación
(2) Departamento Administrativo de Hacienda
(3) Redes de salud
(4) Comfandi
(5) Secretaría de Salud Pública
(6) Secretaría de Educación
(7) Secretaría de Seguridad y Justicia
(8) Policía Metropolitana de Cali
(9) Cuerpo de Bomberos Voluntarios
(10) EMCALI
(11) Gases de Occidente
(12) Emsirva en liquidación: Ciudad Limpia, Promovalle, Promocali, Emas
(13) DAP - Cali en cifras 2022
(14) Curadurías Urbanas / Camacol Valle / DAP
(15) Base certificada Sisbén, agosto 2020 / Subd. Desarrollo Integral / DAP

NOTAS

1 Información correspondiente a 2020
2 Información correspondiente a 2022
3 Se refiere al número de establecimientos con ese nivel educativo

ALCALDÍA DE SANTIAGO DE CALI
DEPARTAMENTO ADMINISTRATIVO DE PLANEACIÓN

Subdirección de Planificación del Territorio

Contenido:

Barrios y Sectores Geográficos de la Comuna 02 2024

Fuente:

Departamento Administrativo de Planeación
Acuerdo 0373 de 2014
Cali en Cifras 2022 y Sisbén III 2020

Archivo:

comuna_02.mxd

Escala:

1:8,000

Fecha:

20/03/2024

Mapa:

1 de 1

Escala Gráfica

0 225 450 675 m

Información de referencia:

Información de Referencia
Sistema de coordenadas cartesianas Magna Sirgas Cali
Proyección: Transversa de Mercator
Datum: MAGNA
Falso Este: 1.061.900,1800
False Norte: 872.364,6300
Longitud del Centro: -76,5206
Latitud del Centro: 3,4419
Plano de proyección: 1.000
Unidades: Metros

Elaboró:

IDESC
INFRAESTRUCTURA DE DATOS ESPACIALES
SANTIAGO DE CALI

Mapa de referencia

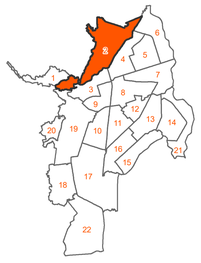

CONVENCIONES

Tránsito y transporte
- Intersección semáforizada (80)
- Cámara de fotodetección (5)
- Terminal (1)
- Estación (5)

Cuerpos de agua
- Humedal
- Río

Sitios de interés
- Centro comercial (7)
- Hotel (50)
- Monumento (9)
- Notaría (5)
- Sitio de interés (6)

Jerarquización vial
- Vía interegional
- Vía arteria principal
- Vía arteria secundaria
- Vía colectora

Equipamientos I
- Atención de fauna y flora (1)
- Administración pública (11)
- Bienestar social (28)
- Culto (15)
- Cultura (8)

Equipamientos II
- Admin. de justica y conv. (2)
- Salud (79)
- Educación (101)
- Seguridad ciudadana (12)
- Recreación (6)

Límites administrativos
- Perímetro municipal
- Perímetro urbano
- Límite de comuna
- Límite de barrio o sector
- Manzana
- Perímetro de corregimiento