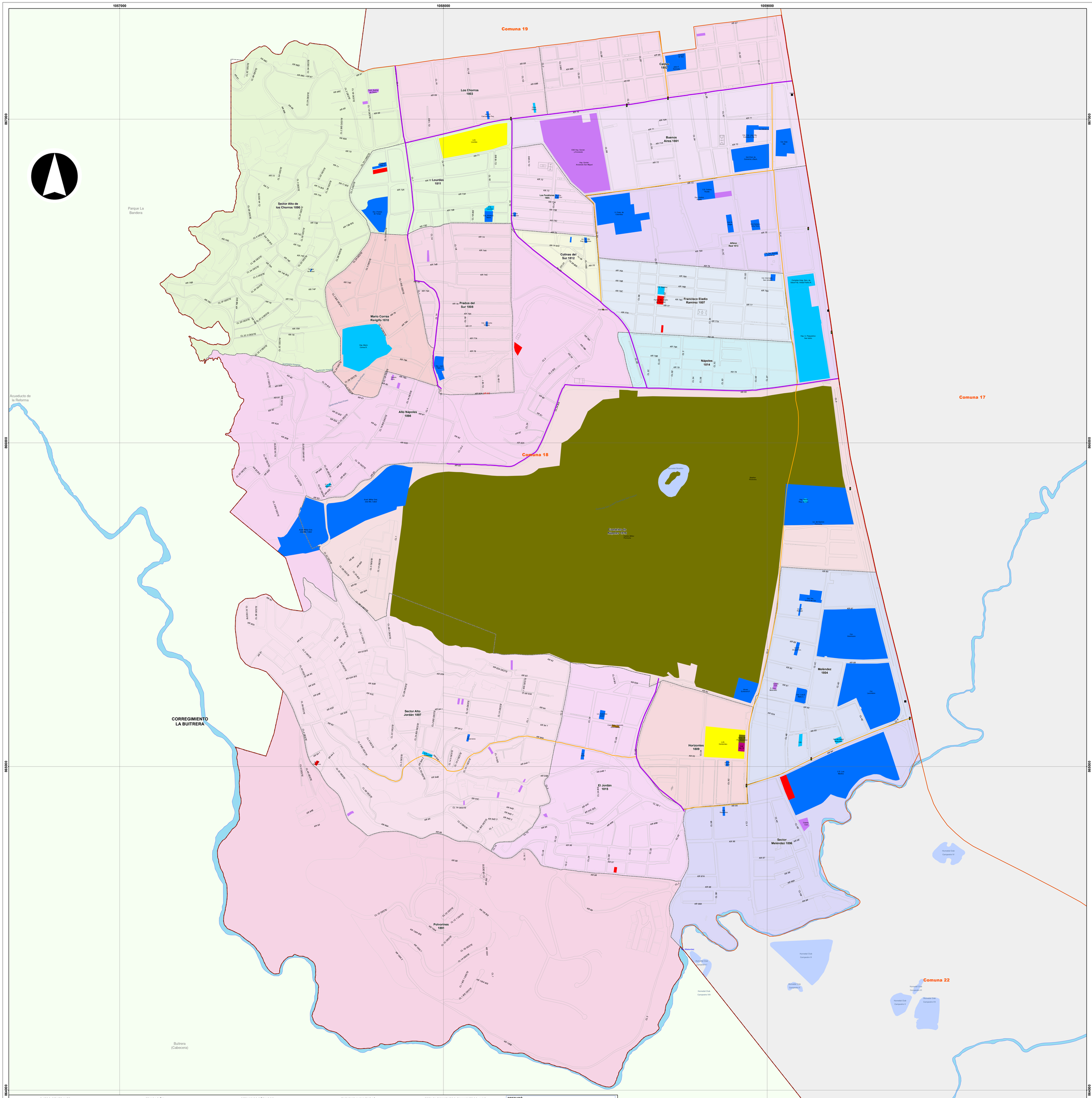

ALCALDÍA DE
SANTIAGO DE CALI
DEPARTAMENTO ADMINISTRATIVO DE PLANEACIÓN

Subdirección de Planificación del Territorio

Contenido:

Barrios y Sectores Geográficos de la Comuna 18
2021

Fuente:

Departamento Administrativo de Planeación Municipal
Acuerdo 0373 de 2014

Cali en Cifras 2020 y Sisbén III 2019

Archivo:

comuna_18.mxd

Escala:

1:3,750

Fecha:

15/02/2021

Mapa:

1 de 1

Escala Gráfica

0 100 200 300 m

Información de referencia:

Información de Referencia
Sistema de coordenadas cartesianas Magna Sirgas Cali
Proyección: Transversa de Mercator
Datum: MAGNA
Falso Este: 1.061.900,1800
False Norte: 872.364,6300
Longitud del Centro: -76,5206
Latitud del Centro: 3,4419
Plano de proyección: 1.000
Unidades: Metros

Elaboró:

IDESC
INFRAESTRUCTURA DE DATOS ESPACIALES
SANTIAGO DE CALI

Mapa de referencia

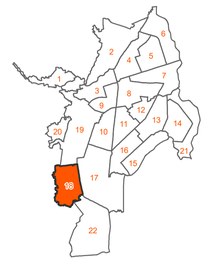

CONVENCIONES

Tránsito y transporte
- Intersección semáforizada (10)
- Estación MIO (3)

Cuerpos de agua
- Humedal
- Río

Jerarquización vial
- Vía arteria secundaria
- Vía colectora

Equipamientos I
- Administración pública (1)
- Bienestar social (20)
- Culto (7)
- Cultura (2)

Equipamientos II
- Salud (12)
- Educación (41)
- Seguridad ciudadana (3)
- Recreación (2)

Límites administrativos
- Perímetro municipal
- Perímetro urbano
- Límite de comuna
- Perímetro de corregimiento
- Límite de barrio
- Manzana

DATOS GENERALES

Variables	Unidad	Valor
Área bruta (1)	ha	542.9
Población (1)	Personas	114,092
Densidad bruta	Hab/ha	210.2
Viviendas (1)	Unidades	36,468
Densidad bruta	Viv/ha	67.2
Estrato moda (1)	Número	3
Barrios (1)	Número	14
Urbanizaciones y sectores (1)	Número	6
Manzanas (2)	Número	651
Predios construidos (2)	Número	29,086
Avalúo	Millones de $	2,034,182
Lotes (2)	Número	1,452
Avalúo	Millones de $	120,433

SALUD

Variables	Unidad	Valor
Puestos de salud (3)[1]	Número	5
Centros de salud y CAB (3)(4)[1]	Número	1
Centro hospital (3)[1]	Número	-
Hospitales y clínicas (1)[1]	Número	3
Defunciones generales (5)	Número	600

EDUCACIÓN

Variables	Unidad	Valor
Educación preescolar (6)		
Establecimientos[3]	Número	37
Matrícula	Personas	1,540
Educación primaria (6)		
Establecimientos[3]	Número	39
Matrícula	Personas	8,632
Educación secundaria y media (6)		
Establecimientos[3]	Número	30
Matrícula	Personas	8,941

SEGURIDAD

Variables	Unidad	Valor
Inspecciones, Comisaría, C.J. (7)[1]	Número	1
Estaciones de policía (8)[1]	Número	1
Centro Atención Inmediata (8)[1]	Número	1
Estaciones de bomberos (9)[1]	Número	1
Violencia (7)		
Homicidios Comunes	Muertes	78
Homicidios Accidentes Tránsito	Muertes	5
Suicidios	Muertes	1
Muertes Accidentales	Muertes	9

SERVICIOS PÚBLICOS

Variables	Unidad	Valor
Suscriptores acueducto (10)[2]	Número	28,363
Residencial	Número	27,465
Comercial-industrial	Número	843
Otros	Número	55
Suscriptores alcantarillado (10)[2]	Número	28,247
Residencial	Número	27,353
Comercial - industrial	Número	841
Otros	Número	53
Suscriptores energía (10)	Número	35,026
Residencial	Número	33,910
Comercial-industrial	Número	1040
Otros	Número	76
Suscriptores gas natural (11)	Número	30,428
Residencial	Número	30,098
Comercial - industrial	Número	330
Líneas telefónicas (10)[2]	Telx100 Hab	8.3
Suscriptores aseo (12)	Número	33,040
Residencial	Número	31,693
Comercial - industrial	Número	1,284
Otros	Número	63
Producción per cápita R. S.	ton/Hab	0.20

TURISMO Y CULTURA[1]

Variables	Unidad	Valor
Hoteles y similares (13)		
Cantidad	Número	-
Habitaciones	Número	-
Camas	Número	-
Salas para conferencias	Número	-
Capacidad	Número	-
Salas de cine (13)	Número	-
Sillas	Número	-
Teatros (13)	Número	-
Sillas	Número	-
Grupos de teatro (13)	Número	1
Salas para conferencias (13)	Número	-
Capacidad	Número	-
Salas de exposición (13)	Número	-
Bibliotecas (13)	Número	5

INVERSIÓN PÚBLICA (1)(2)

Variables	Unidad	Valor
Presupuesto final	Millones de $	2,635
Ejecución	Millones de $	2,025

ESTABLECIMIENTOS FINANCIEROS (13)[1]

Variables	Unidad	Valor
Bancos	Número	1

CONSTRUCCIÓN[2]

Variables	Unidad	Valor
Licencias de construcción (14)	Número	57
Área aprobada a construir	m^2	15,452
Área a construir vivienda	m^2	14,293
Unidades de vivienda aprobadas	Número	165

SISBEN III - Julio 2016 (15)

Variables	Unidad	Valor
Población registrada	Personas	78,680
Hombre	Porcentaje	46.8
Mujer	Porcentaje	53.2
Grupos de edad (años)		
Niños (0 - 14)	Porcentaje	27.5
Jóvenes (15 - 24)	Porcentaje	20.5
Adultos (25 - 59)	Porcentaje	44.5
Mayores (60 y +)	Porcentaje	7.4

PREPARÓ

Departamento Administrativo de Planeación

FUENTES

(1) Departamento Administrativo de Planeación
(2) Departamento Administrativo de Hacienda
(3) Redes de salud
(4) Comfandi
(5) Secretaría de Salud Pública
(6) Secretaría de Educación
(7) Secretaría de Seguridad y Justicia
(8) Policía Metropolitana de Cali
(9) Cuerpo de Bomberos Voluntarios
(10) EMCALI
(11) Gases de Occidente
(12) Emsirva en liquidación: Ciudad Limpia, Promovalle, Promocali, Emas
(13) DAP - Cali en cifras 2020
(14) Curaduría Urbanas / Camacol Valle / DAP

NOTAS

1 Información correspondiente a 2018
2 Información correspondiente a 2020
3 Se refiere al número de establecimientos con ese nivel educativo