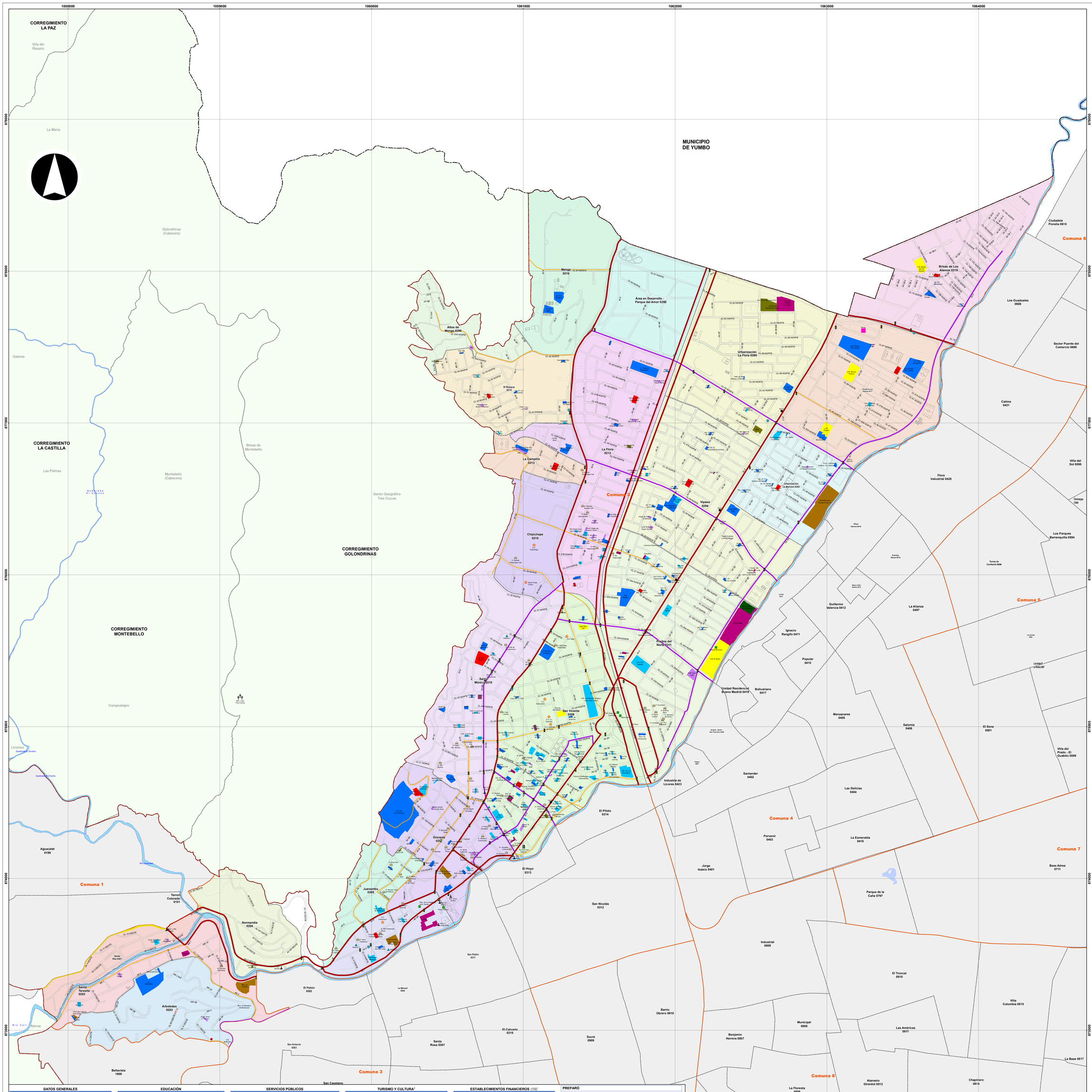

DATOS GENERALES		
Variables	Unidad	Valor
Área bruta (1)	ha	1,131.3
Población (1)	Personas	117,476
Densidad bruta	Hab/ha	103.8
Viviendas (1)	Unidades	45,288
Densidad bruta	Viv/ha	40.0
Estrato moda (1)	Número	5
Barrios (1)	Número	19
Urbanizaciones y sectores (1)	Número	6
Manzanas (2)	Número	947
Predios construidos (2)	Número	79,375
Avalúo	Millones de $	10,971,361
Lotes (2)	Número	1,072
Avalúo	Millones de $	593,479

SALUD		
Variables	Unidad	Valor
Puestos de salud (3)[1]	Número	1
Centros de salud y CAB (3)(4)[1]	Número	-
Centro hospital (3)[1]	Número	-
Hospitales y clínicas (1)[1]	Número	9
Defunciones generales (5)	Número	680

EDUCACIÓN		
Variables	Unidad	Valor
Educación preescolar (6)		
Establecimientos[3]	Número	37
Matrícula	Personas	1,247
Educación primaria (6)		
Establecimientos[3]	Número	26
Matrícula	Personas	3,922
Educación secundaria y media (6)		
Establecimientos[3]	Número	18
Matrícula	Personas	4,579

SEGURIDAD		
Variables	Unidad	Valor
Inspecciones, Comisaría, C.J. (7)[1]	Número	1
Estaciones de policía (8)[1]	Número	1
Centro Atención Inmediata (8)[1]	Número	5
Estaciones de bomberos (9)[1]	Número	2
Violencia (7)		
Homicidios Comunes	Muertes	27
Homicidios Accidentes Tránsito	Muertes	18
Suicidios	Muertes	9
Muertes Accidentales	Muertes	9

SERVICIOS PÚBLICOS		
Variables	Unidad	Valor
Suscriptores acueducto (10)[2]	Número	48,072
Residencial	Número	40,236
Comercial-industrial	Número	7,450
Otros	Número	386
Suscriptores alcantarillado (10)[2]	Número	47,940
Residencial	Número	40,096
Comercial - industrial	Número	7,458
Otros	Número	386
Suscriptores energía (10)	Número	52,405
Residencial	Número	42,331
Comercial-industrial	Número	9699
Otros	Número	375
Suscriptores gas natural (11)	Número	39,639
Residencial	Número	37,811
Comercial - industrial	Número	1,828
Líneas telefónicas (10)[2]	Telx100 Hab	25.9
Suscriptores aseo (12)	Número	45,918
Residencial	Número	36,090
Comercial - industrial	Número	9,483
Otros	Número	345
Producción per cápita R. S.	ton/Hab	0.39

TURISMO Y CULTURA[1]		
Variables	Unidad	Valor
Hoteles y similares (13)		
Cantidad	Número	96
Habitaciones	Número	3,132
Camas	Número	4,655
Salas para conferencias	Número	87
Capacidad	Número	7,897
Salas de cine (13)	Número	23
Sillas	Número	3,724
Teatros (13)	Número	6
Sillas	Número	2,513
Grupos de teatro (13)	Número	1
Salas para conferencias (13)	Número	103
Capacidad	Número	14,483
Salas de exposición (13)	Número	9
Bibliotecas (13)	Número	10

INVERSIÓN PÚBLICA (1)(2)		
Variables	Unidad	Valor
Presupuesto final	Millones de $	2,458
Ejecución	Millones de $	1,721

ESTABLECIMIENTOS FINANCIEROS (13)[1]		
Variables	Unidad	Valor
Bancos	Número	83

CONSTRUCCIÓN[3]		
Variables	Unidad	Valor
Licencias de construcción (14)	Número	97
Área aprobada a construir	m^2	167,897
Área a construir vivienda	m^2	143,126
Unidades de vivienda aprobadas	Número	1,167

SISBEN III - Julio 2016 (15)		
Variables	Unidad	Valor
Población registrada	Personas	9,510
Hombre	Porcentaje	46.4
Mujer	Porcentaje	53.6
Grupos de edad (años)		
Niños (0 - 14)	Porcentaje	26.2
Jóvenes (15 - 24)	Porcentaje	20.1
Adultos (25 - 59)	Porcentaje	44.1
Mayores (60 y +)	Porcentaje	9.6

PREPARÓ

Departamento Administrativo de Planeación

FUENTES

(1) Departamento Administrativo de Planeación
(2) Departamento Administrativo de Hacienda
(3) Redes de salud
(4) Comfandi
(5) Secretaría de Salud Pública
(6) Secretaría de Educación
(7) Secretaría de Seguridad y Justicia
(8) Policía Metropolitana de Cali
(9) Cuerpo de Bomberos Voluntarios
(10) EMCALI
(11) Gases de Occidente
(12) Emsirva en liquidación: Ciudad Limpia, Promovalle, Promocali, Emas
(13) DAP - Cali en cifras 2020
(14) Curaduría Urbanas / Camacol Valle / DAP

NOTAS

1 Información correspondiente a 2018
2 Información correspondiente a 2020
3 Se refiere al número de establecimientos con ese nivel educativo

ALCALDÍA DE SANTIAGO DE CALI
DEPARTAMENTO ADMINISTRATIVO DE PLANEACIÓN

Subdirección de Planificación del Territorio

Contenido:

Barrios y Sectores Geográficos de la Comuna 02 2021

Fuente:

Departamento Administrativo de Planeación Municipal Acuerdo 0373 de 2014

Cali en Cifras 2020 y Sisbén III 2019

Archivo:

comuna_02.mxd

Escala:

1:8,000

Fecha:

15/02/2021

Mapa:

1 de 1

Escala Gráfica

0 225 450 675 m

Información de referencia:

Información de Referencia
Sistema de coordenadas cartesianas Magna Sirgas Cali
Proyección: Transversa de Mercator
Datum: MAGNA
Falso Este: 1.061.900,1800
False Norte: 872.364,6300
Longitud del Centro: -76,5206
Latitud del Centro: 3,4419
Plano de proyección: 1.000
Unidades: Metros

Elaboró:

IDESC
INFRAESTRUCTURA DE DATOS ESPACIALES
SANTIAGO DE CALI

Mapa de referencia

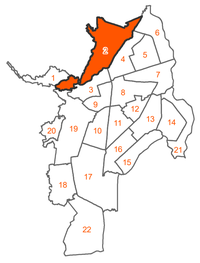

CONVENCIONES

Tránsito y transporte
- Intersección semáforizada (80)
- Cámara de fotodetección (5)
- Terminal MIO (1)
- Estación MIO (5)

Cuerpos de agua
- Humedal
- Río

Sitios de interés
- Centro comercial (7)
- Hotel (50)
- Monumento (9)
- Notaría (5)
- Sitio de interés (6)

Jerarquización vial
- Vía interregional
- Vía arteria principal
- Vía arteria secundaria
- Vía colectora

Equipamientos I
- Atención de fauna y flora (1)
- Administración pública (11)
- Bienestar social (28)
- Culto (15)
- Cultura (7)

Equipamientos II
- Admin. de justica y conv. (2)
- Salud (79)
- Educación (101)
- Seguridad ciudadana (12)
- Recreación (6)

Límites administrativos
- Perímetro municipal
- Perímetro urbano
- Límite de comuna
- Perímetro de corregimiento
- Límite de barrio
- Manzana