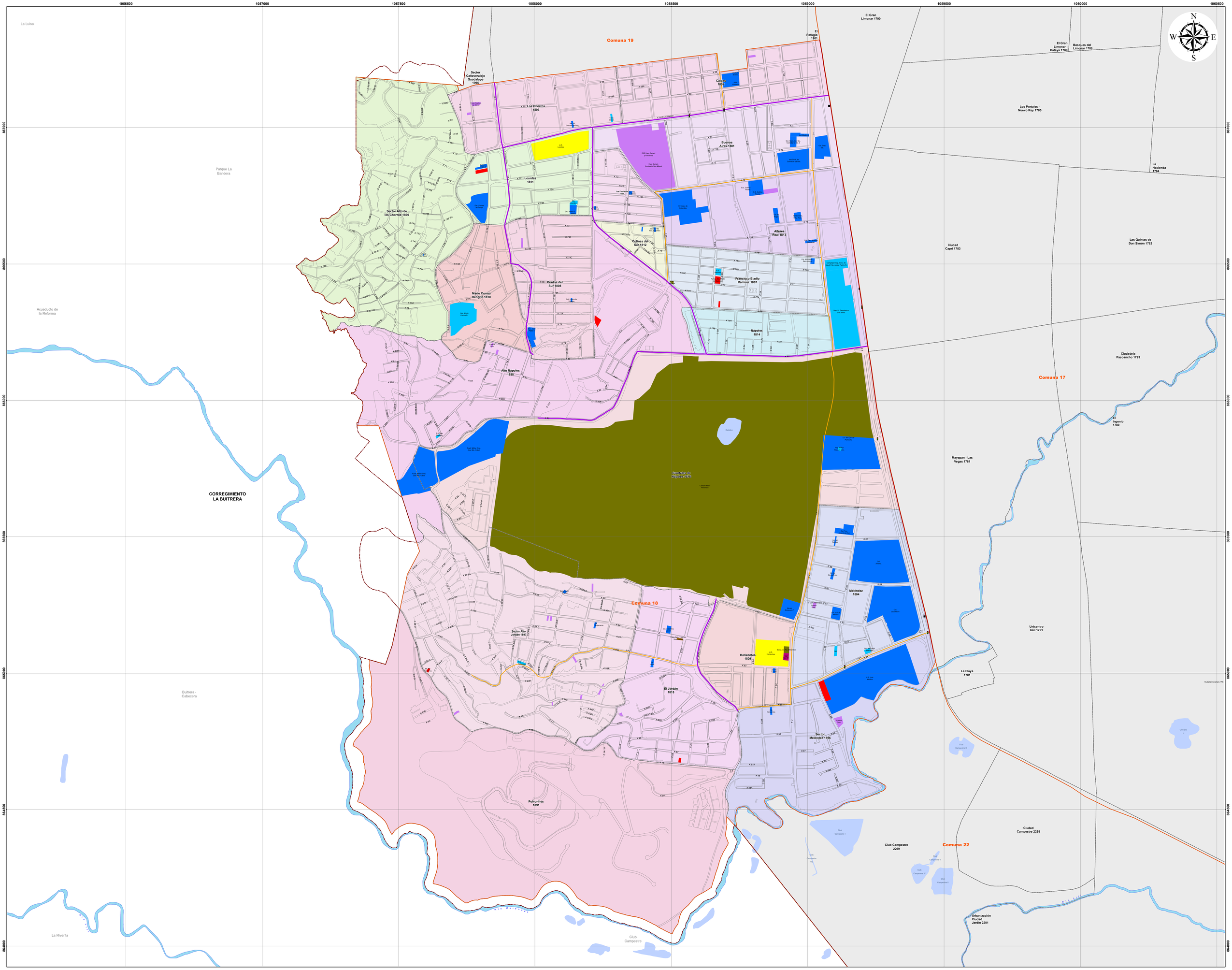

DATOS GENERALES

Variables	Unidad	Valor
Area bruta (1)	ha	542.9
Población (1)	Personas	124,105
Densidad bruta	Hab/ha	228.6
Viviendas (1)	Unidades	32,537
Densidad bruta	Viv/ha	59.9
Estrato moda (1)	Número	1
Barrios (1)	Número	14
Urbanizaciones y sectores (1)	Número	6
Manzanas (2)[1]	Número	616
Predios Construidos (2)[1]	Número	21,271
Avalúo[1]	Millones de $	497,255
Lotes (2)[1]	Número	3,973
Avalúo[1]	Millones de $	53,259

SALUD

Variables	Unidad	Valor
Puestos de salud (3)[2]	Número	5
Centros de salud y CAB (3)(4)[2]	Número	1
Centro hospital (3)[2]	Número	-
Hospitales y clínicas (1)[2]	Número	3
Defunciones generales (5)	Número	506

EDUCACION[3]

Variables	Unidad	Valor
Educación preescolar (6)		
Establecimientos[4]	Número	53
Matrícula	Personas	1,881
Educación primaria (6)		
Establecimientos[4]	Número	54
Matrícula	Personas	10,197
Educación secundaria y media (6)		
Establecimientos[4]	Número	41
Matrícula	Personas	9,077

SEGURIDAD

Variables	Unidad	Valor
Inspecciones, Comisaria, C.J. (7)[2]	Número	1
Estaciones de policía (8)[2]	Número	1
Centro Atención Inmediata (8)[2]	Número	1
Estaciones de bomberos (9)[2]	Número	-
Violencia (7)		
Homicidios Comunes	Muertes	72
Homicidios Accidentes Tránsito	Muertes	3
Suicidios	Muertes	7
Muertes Accidentales	Muertes	8

SERVICIOS PUBLICOS

Variables	Unidad	Valor
Suscriptores acueducto (10)	Número	23,077
Residencial	Número	22,296
Comercial-industrial	Número	730
Otros	Número	51
Suscriptores alcantarillado (10)	Número	22,957
Residencial	Número	22,185
Comercial - industrial	Número	722
Otros	Número	50
Suscriptores energía (10)	Número	24,729
Residencial	Número	23,826
Comercial-industrial	Número	841
Otros	Número	62
Suscriptores gas natural (11)	Número	22,177
Residencial	Número	21,946
Comercial - industrial	Número	231
Lineas telefónicas (10)[1]	Telx100 Hab	8.2
Suscriptores aseo (12)	Número	28,560
Residencial	Número	27,256
Comercial - industrial	Número	1,245
Otros	Número	59
Producción percápita R. S.	ton / Hab	0.17

TURISMO Y CULTURA[2]

Variables	Unidad	Valor
Hoteles y similares (13)		
Cantidad	Número	-
Habitaciones	Número	-
Camas	Número	-
Salas para conferencias	Número	-
Capacidad	Número	-
Salas de cine (13)	Número	-
Sillas	Número	-
Teatros (13)	Número	-
Sillas	Número	-
Grupos de teatro (13)	Número	1
Salas para conferencias (13)	Número	-
Capacidad	Número	-
Salas de exposición (13)	Número	-
Bibliotecas (13)	Número	4

INVERSION PUBLICA (1)(2)

Variables	Unidad	Valor
Presupuesto final	Millones de $	4,055
Ejecución	Millones de $	3,159

ESTABLECIMIENTOS FINANCIEROS (13)[2]

Variables	Unidad	Valor
Bancos	Número	2

CONSTRUCCION

Variables	Unidad	Valor
Licencias de construcción (14)	Número	34
Area aprobada a construir	m^2	6,201
Area a construir vivienda	m^2	6,088
Unidades de vivienda aprobadas	Número	72

SISBEN III - Julio 2014 (15)

Variables	Unidad	Valor
Población registrada	Personas	70,766
Hombre	Porcentaje	47.4
Mujer	Porcentaje	52.6
Grupos de edad (años)		
Niños (0 - 14)	Porcentaje	27.6
Jóvenes (15 - 24)	Porcentaje	20.1
Adultos (25 - 59)	Porcentaje	44.0
Mayores (60 y +)	Porcentaje	8.3

PREPARÓ

Departamento Administrativo de Planeación

FUENTES

(1) Departamento Administrativo de Planeación
(2) Departamento Administrativo de Hacienda
(3) Redes de salud
(4) Comfandi, Comfenalco
(5) Secretaría de Salud Pública Municipal
(6) Secretaría de Educación Municipal
(7) Secretaría de Gobierno, Convivencia y Seguridad
(8) Policía Metropolitana de Cali
(9) Cuerpo de Bomberos Voluntarios
(10) EMCALI
(11) Gases de Occidente
(12) Ciudad Limpia, Promovalle, Promocali, Emas
(13) DAP - Cali en cifras 2014
(14) Curaduría Urbanas / Camacol / DAP
(15) Base certificada Sisbén julio 2014 / Subd. Desarrollo Integral

NOTAS

1 Información correspondiente a 2012
2 Información correspondiente a 2014
3 Corresponde al año lectivo 2013
4 Se refiere al No. de establecimientos con ese nivel educativo

CONVENCIONES

Tránsito y transporte
- Intersección semáforizada (7)
- Estación MIO (3)

Cuerpos de agua
- Humedal
- Río

Jerarquización vial
- Vía arteria secundaria
- Vía colectora

Equipamientos I
- Administración pública (1)
- Bienestar social (20)
- Culto (7)
- Cultura (2)

Equipamientos II
- Salud (12)
- Educación (43)
- Seguridad ciudadana (3)
- Recreación (2)

Límites administrativos
- Perímetro municipal
- Perímetro urbano
- Límite de comuna
- Perímetro de corregimiento
- Límite de barrio
- Manzana

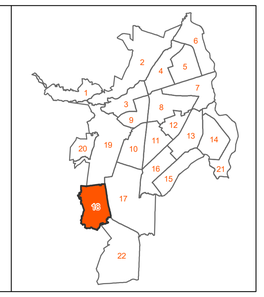

ALCALDÍA DE SANTIAGO DE CALI
DEPARTAMENTO ADMINISTRATIVO DE PLANEACIÓN

ALCALDÍA DE SANTIAGO DE CALI

DEPARTAMENTO ADMINISTRATIVO DE PLANEACIÓN
SUBDIRECCIÓN DEL POT Y SERVICIOS PÚBLICOS

MUNICIPIO DE SANTIAGO DE CALI
Barrios y Sectores Geográficos de la Comuna 18
2016

Fuente: Subdirección de POT y Servicios Públicos y Acuerdo 0373 de 2014

Escala Gráfica

0 120 240 360 480 600 m

Archivo: comuna_18.mxd
Escala: 1:4.500
Fecha: 14/07/2016

Sistema coordenadas cartes. MAGNA-SIRGAS Cali
Elipsoide: GRS80
Proyección cartográfica: Cartesiana
Datum: MAGNA
Falso Este: 1.061.900,180
Falso Norte: 872.364,630
Longitud del Centro: -76,5206
Latitud del Centro: 3,4419
Plano de proyección: 1.000 m
Factor escala: 1
Unidades: Metros

Elaborado por:

IDESC
INFRAESTRUCTURA DE DATOS ESPACIALES DE SANTIAGO DE CALI