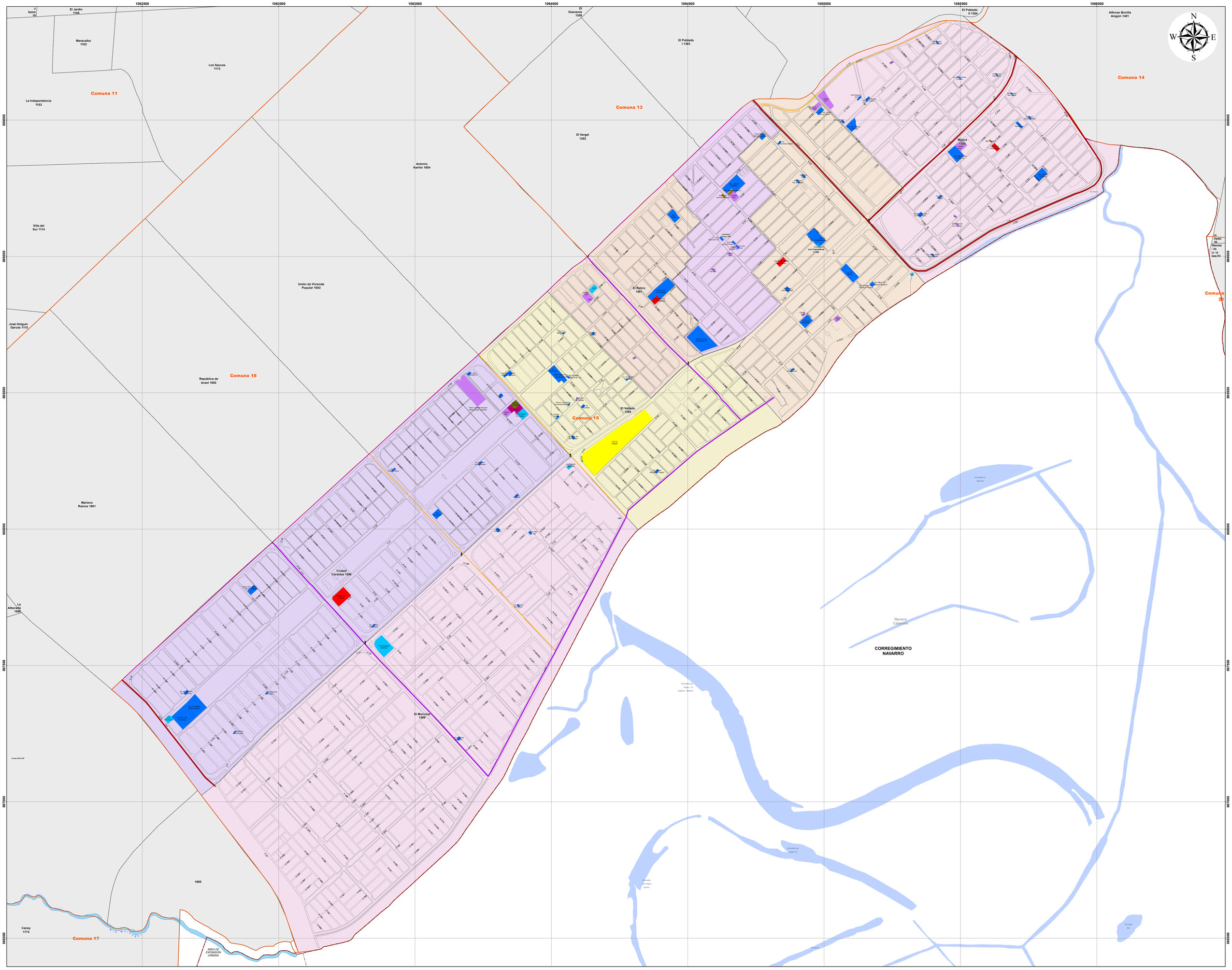

DATOS GENERALES

Variables	Unidad	Valor
Area bruta (1)	ha	406.0
Población (1)	Personas	153,144
Densidad bruta	Hab/ha	377.2
Viviendas (1)	Unidades	35,908
Densidad bruta	Viv/ha	88.4
Estrato moda (1)	Número	2
Barrios (1)	Número	4
Urbanizaciones y sectores (1)	Número	3
Manzanas (2)[1]	Número	935
Predios Construidos (2)[1]	Número	22,934
Avalúo[1]	Millones de $	350,186
Lotes (2)[1]	Número	4,436
Avalúo[1]	Millones de $	57,331

SALUD

Variables	Unidad	Valor
Puestos de salud (3)[2]	Número	4
Centros de salud y CAB (3)(4)[2]	Número	2
Centro hospital (3)[2]	Número	-
Hospitales y clínicas (1)[2]	Número	-
Defunciones generales (5)	Número	686

EDUCACION[3]

Variables	Unidad	Valor
Educación preescolar (6)		
Establecimientos[4]	Número	52
Matrícula	Personas	1,990
Educación primaria (6)		
Establecimientos[4]	Número	56
Matrícula	Personas	10,990
Educación secundaria y media (6)		
Establecimientos[4]	Número	40
Matrícula	Personas	8,414

SEGURIDAD

Variables	Unidad	Valor
Inspecciones, Comisaría, C.J. (7)[2]	Número	2
Estaciones de policía (8)[2]	Número	1
Centro Atención Inmediata (8)[2]	Número	-
Estaciones de bomberos (9)[2]	Número	-
Violencia (7)		
Homicidios Comunes	Muertes	198
Homicidios Accidentes Tránsito	Muertes	11
Suicidios	Muertes	1
Muertes Accidentales	Muertes	2

SERVICIOS PUBLICOS

Variables	Unidad	Valor
Suscriptores acueducto (10)	Número	28,151
Residencial	Número	27,447
Comercial-industrial	Número	678
Otros	Número	26
Suscriptores alcantarillado (10)	Número	28,098
Residencial	Número	27,390
Comercial - industrial	Número	681
Otros	Número	27
Suscriptores energía (10)	Número	27,165
Residencial	Número	26,341
Comercial-industrial	Número	791
Otros	Número	33
Suscriptores gas natural (11)	Número	30,656
Residencial	Número	30,426
Comercial - industrial	Número	230
Líneas telefónicas (10)[1]	Telx100 Hab	7.6
Suscriptores aseo (12)	Número	32,299
Residencial	Número	31,341
Comercial - industrial	Número	892
Otros	Número	66
Producción percápita R. S.	ton / Hab	0.10

TURISMO Y CULTURA[2]

Variables	Unidad	Valor
Hoteles y similares (13)		
Cantidad	Número	-
Habitaciones	Número	-
Camas	Número	-
Salas para conferencias	Número	-
Capacidad	Número	-
Salas de cine (13)	Número	-
Sillas	Número	-
Teatros (13)	Número	-
Sillas	Número	-
Grupos de teatro (13)	Número	2
Salas para conferencias (13)	Número	-
Capacidad	Número	-
Salas de exposición (13)	Número	-
Bibliotecas (13)	Número	3

INVERSION PUBLICA (1)(2)

Variables	Unidad	Valor
Presupuesto final	Millones de $	3,741
Ejecución	Millones de $	2,682

ESTABLECIMIENTOS FINANCIEROS (13)[2]

Variables	Unidad	Valor
Bancos	Número	2

CONSTRUCCION

Variables	Unidad	Valor
Licencias de construcción (14)	Número	43
Area aprobada a construir	m^2	7,816
Area a construir vivienda	m^2	7,294
Unidades de vivienda aprobadas	Número	68

SISBEN III - Julio 2014 (15)

Variables	Unidad	Valor
Población registrada	Personas	101,893
Hombre	Porcentaje	46.3
Mujer	Porcentaje	53.7
Grupos de edad (años)		
Niños (0 - 14)	Porcentaje	30.9
Jóvenes (15 - 24)	Porcentaje	20.2
Adultos (25 - 59)	Porcentaje	41.8
Mayores (60 y +)	Porcentaje	7.0

PREPARÓ
Departamento Administrativo de Planeación

FUENTES
(1) Departamento Administrativo de Planeación
(2) Departamento Administrativo de Hacienda
(3) Redes de salud
(4) Comfandi, Comfenalco
(5) Secretaría de Salud Pública Municipal
(6) Secretaría de Educación Municipal
(7) Secretaría de Gobierno, Convivencia y Seguridad
(8) Policía Metropolitana de Cali
(9) Cuerpo de Bomberos Voluntarios
(10) EMCALI
(11) Gases de Occidente
(12) Ciudad Limpia, Promovalle, Promocali, Emas
(13) DAP - Cali en cifras 2014
(14) Curadurías Urbanas / Camacol / DAP
(15) Base certificada Sisbén julio 2014 / Subd. Desarrollo Integral

NOTAS
1 Información correspondiente a 2012
2 Información correspondiente a 2014
3 Corresponde al año lectivo 2013
4 Se refiere al No. de establecimientos con ese nivel educativo

CONVENCIONES

Tránsito y transporte
- Intersección semáforizada (8)
- Estación MIO (1)

Cuerpos de agua
- Humedal
- Río

Jerarquización vial
- Vía arteria principal
- Vía arteria secundaria
- Vía colectora

Equipamientos I
- Administración pública (1)
- Bienestar social (20)
- Culto (4)
- Cultura (3)

Equipamientos II
- Salud (7)
- Educación (62)
- Seguridad ciudadana (1)
- Recreación (1)

Límites administrativos
- Perímetro municipal
- Perímetro urbano
- Límite de comuna
- Límite de barrio
- Manzana

ALCALDÍA DE SANTIAGO DE CALI

ALCALDÍA DE SANTIAGO DE CALI
DEPARTAMENTO ADMINISTRATIVO DE PLANEACIÓN

DEPARTAMENTO ADMINISTRATIVO DE PLANEACIÓN
SUBDIRECCIÓN DEL POT Y SERVICIOS PÚBLICOS

MUNICIPIO DE SANTIAGO DE CALI
Barrios y Sectores Geográficos de la Comuna 15
2016

Fuente: Subdirección de POT y Servicios Públicos y Acuerdo 0373 de 2014

Escala Gráfica

0 120 240 360 480 600 m

Archivo: comuna_15.mxd
Escala: 1:4.500
Fecha: 14/07/2016

Sistema coordenadas cartes. MAGNA-SIRGAS Cali
Elipsoide: GRS80
Proyección cartográfica: Cartesiana
Datum: MAGNA
Falso Este: 1.061.900,180
Falso Norte: 872.364,630
Longitud del Centro: -76,5206
Latitud del Centro: 3,4419
Plano de proyección: 1.000 m
Factor escala: 1
Unidades: Metros

Elaborado por:
IDESC
INFRAESTRUCTURA DE DATOS ESPACIALES DE SANTIAGO DE CALI