MUNICIPIO DE SANTIAGO DE CALI
DEPARTAMENTO ADMINISTRATIVO DE PLANEACION MUNICIPAL
SUBDIRECCION DE ORDENAMIENTO URBANISTICO
ESQUEMA BASICO
Autorizado por oficio [s] No. SOU-08461-DAP-2014 del 17 de Julio de 2014
Teniendo en cuenta las directrices establecidas para el sistema vial del plan de Ordenamiento Territorial del Municipio de Cali, para el polígono [s]:
A, B, C, D, E, A
Profesional Universitario
Subdirector de Ordenamiento
NOTA: Este plano no autoriza la subdivisión y venta del predio por lotes ni cerramientos, lo cual solo se obtiene con la aprobación del proyecto urbanístico correspondiente. Hace parte integrante de este Esquema Básico el oficio [s] por el cual se autorizó y su vigencia es de dos (2) años.
RADICACION No. 8461-2014
REFERENCIA 16-E

ESTE PLANO DE ESQUEMA BASICO SOLO CORRESPONDE A UNA INFORMA CIÓN PARA EL PREDIO LA CUAL NO IMPLICA PRONUNCIAMIENTO SOBRE SUS LINDEROS, NI SOBRE LA TITULARIDAD DEL DERECHO DE DOMINIO, SU POSESION O TENENCIA, NI CONSTITUYE PRUEBA DE PROPIEDAD.
ASI MISMO, NO RECONOCE NI GENERA DERECHOS, NI CREA SITUACIONES JURIDICAS DE CARACTER PARTICULAR Y CONCRETO, Y POR TANTO, NO DECIDE DEFINITIVAMENTE SOBRE LA ACTUACION ADMINISTRATIVA.

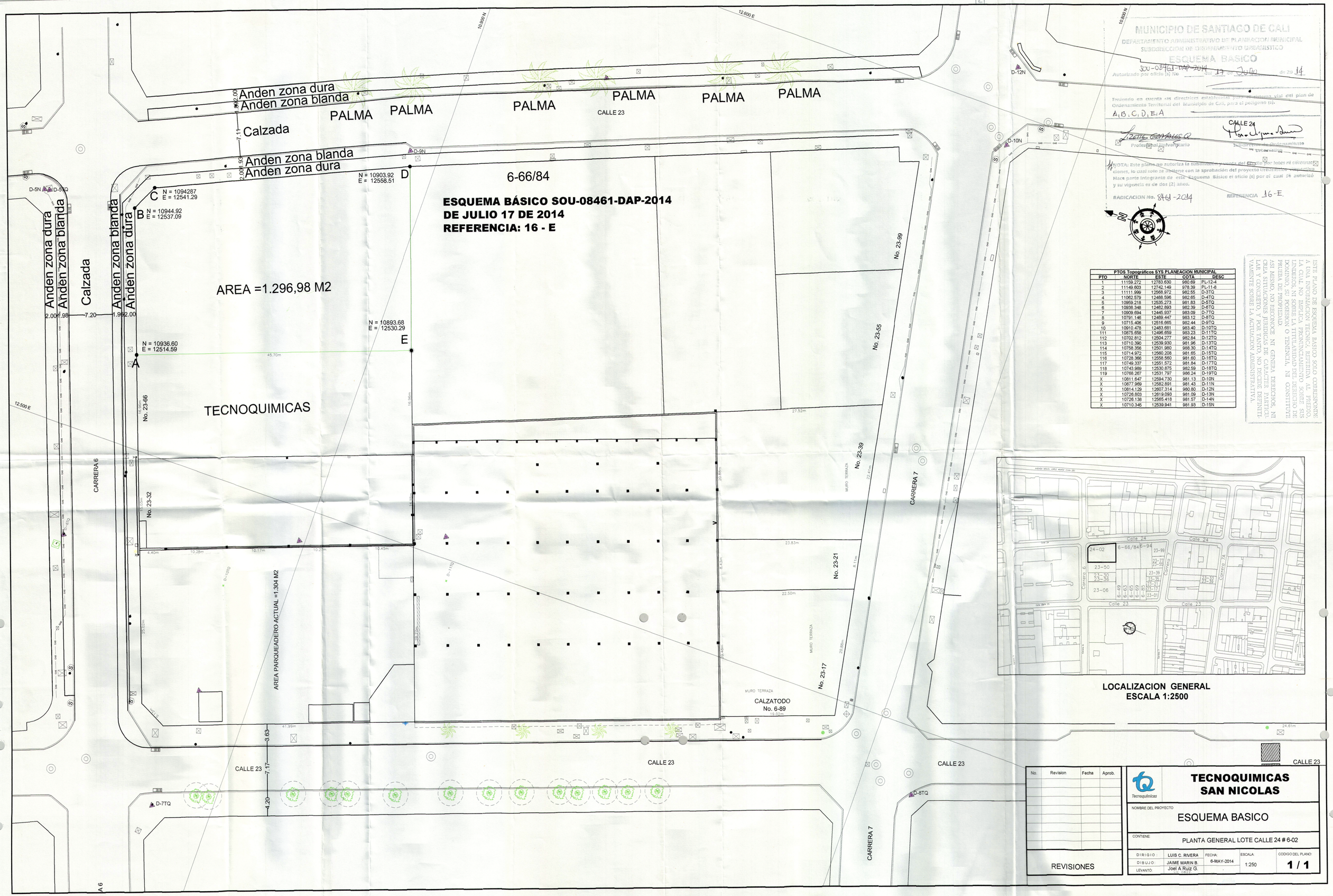

PTOS Topográficos SYS PLANEACION MUNICIPAL				
PTO	NORTE	ESTE	COTA	DESC
1	11159.272	12783.630	980.69	PL-12-4
2	11149.603	12742.149	978.39	PL-11-8
3	11111.999	12568.972	982.55	D-3TQ
4	11062.579	12488.596	982.65	D-4TQ
5	10969.218	12535.273	981.83	D-5TQ
6	10938.348	12482.893	982.39	D-6TQ
7	10909.694	12445.937	983.09	D-7TQ
8	10791.146	12469.447	983.12	D-8TQ
9	10715.406	12316.665	982.44	D-9TQ
10	10910.478	12483.681	983.40	D-10TQ
111	10875.858	12496.659	983.23	D-11TQ
112	10702.812	12504.277	982.84	D-12TQ
113	10710.390	12539.930	981.96	D-13TQ
114	10758.356	12501.980	988.30	D-14TQ
115	10714.972	12560.208	981.65	D-15TQ
116	10728.366	12558.560	981.60	D-16TQ
117	10749.337	12551.572	981.84	D-17TQ
118	10743.989	12530.875	982.59	D-18TQ
119	10768.267	12531.797	986.24	D-19TQ
X	10811.647	12594.730	981.13	D-10N
X	10877.969	12562.891	981.43	D-11N
X	10814.129	12607.314	980.80	D-12N
X	10726.803	12619.093	981.09	D-13N
X	10726.138	12565.418	981.57	D-14N
X	10710.345	12539.941	981.93	D-15N

LOCALIZACION GENERAL
ESCALA 1:2500

No.	Revision	Fecha	Aprob.

REVISIONES

Tecnoquímicas

TECNOQUIMICAS SAN NICOLAS

NOMBRE DEL PROYECTO: ESQUEMA BASICO

CONTIENE: PLANTA GENERAL LOTE CALLE 24 # 6-02

DIRIGIO:	LUIS C. RIVERA	FECHA:	ESCALA:	CODIGO DEL PLANO:
DIBUJO:	JAIME MARIN B.	6-MAY-2014	1:250	1 / 1
LEVANTO:	Joel A Ruiz G.			