

**DELINEACIÓN CON ESQUEMA BÁSICO - PLANO TOPOGRÁFICO CON AFECTACIONES**  
 Radicado Entrada No: 202541730100414852 Fecha: 03-03-2025  
 Radicado Salida No: 202541320300016251 Fecha: 19-03-2025  
 Aprobado mediante el Acuerdo Municipal 0373 de 2014 para el polígono: 137, 138, 139, 61, 19, 18, 17, 16, 15, 14, 13, 12, 11, 10, 9, 8, 7, 6, 5, 4, 3, 2, 1, 0, 150, 149, 148, 147, 146, 145, 144, 143, 142, 141, 140, 139, 138, 137.  
 Plano de referencia: 2 - D.

**Subdirección de Espacio Público y Ordenamiento Urbano**  
 Este plano y su correspondiente ficha de esquema básico solo corresponden a una información técnica referida al predio, elaborado con base en la información suministrada por el interesado, la cual no implica reconocimiento sobre sus intereses, ni sobre la titularidad del derecho de dominio, su posesión o tenencia, ni constituye prueba de propiedad. Artículo 2º Decreto Nacional 1719 de 1993. Así mismo, no reconoce ni otorga derechos de construcción y desarrollo ni reconoce construcciones existentes, por lo tanto, no siendo definitivamente sobre la actuación administrativa, no estando su diseño y detalle del predio por venir, ni el día de otorgar, ni la aplicación de la respectiva normativa urbanística, ante una de las autoridades del municipio de Santiago de Cali en caso de ser factible su ejecución. Este plano solo tendrá validez junto con su correspondiente ficha de esquema básico y tendrá una vigencia de dos (2) años a partir de su fecha de expedición.

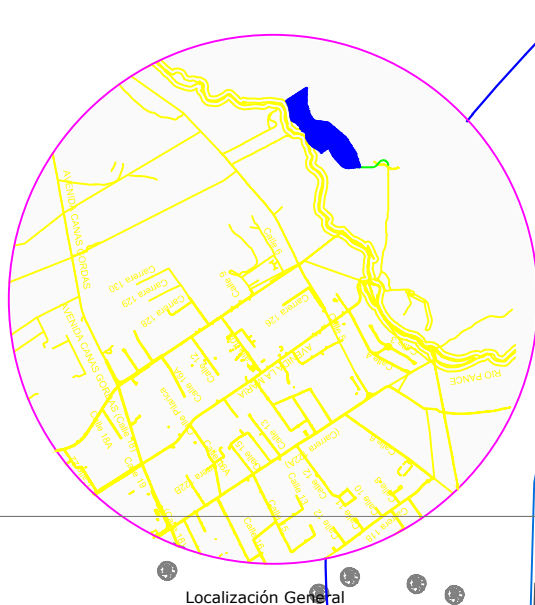
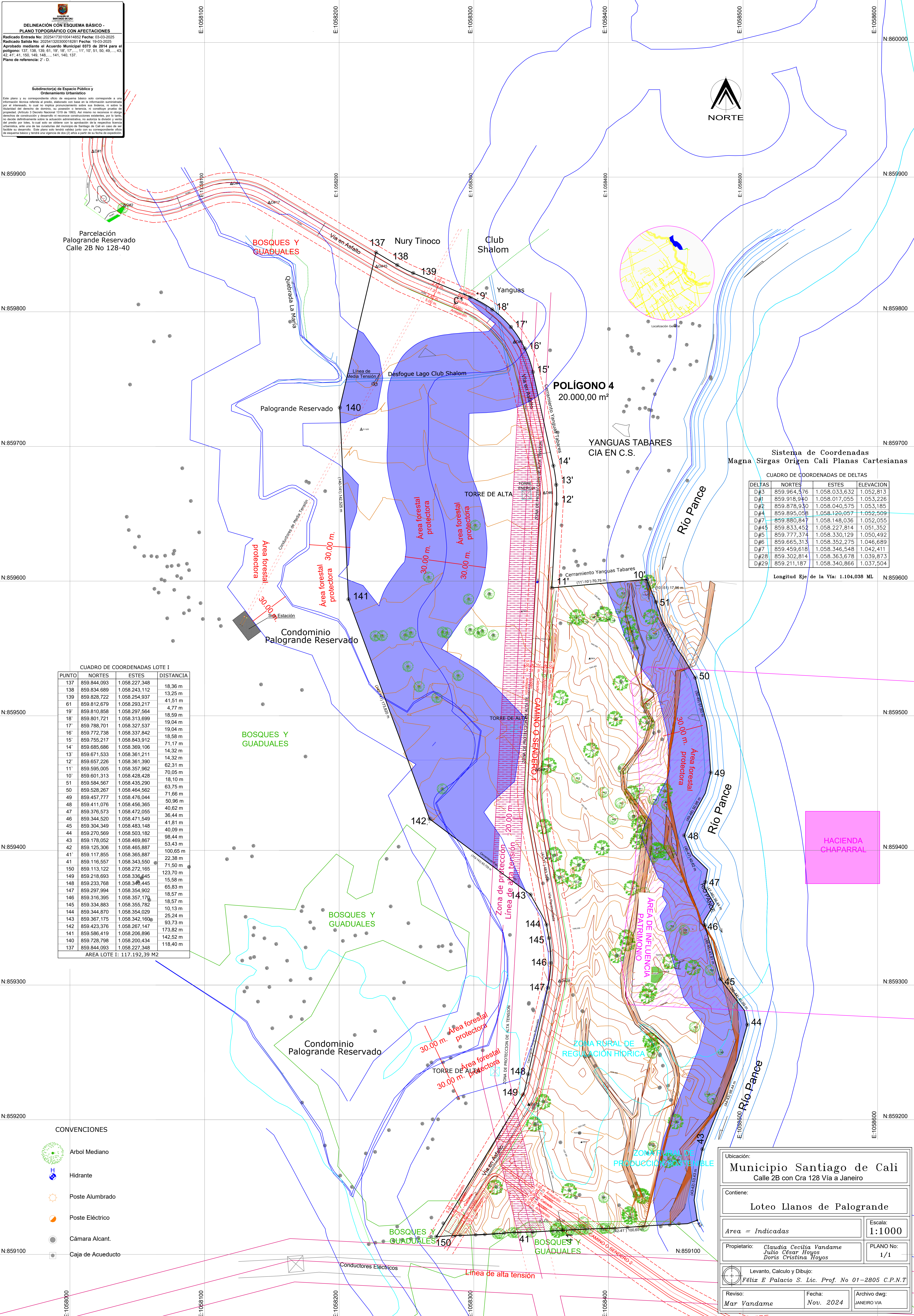

**Sistema de Coordenadas Magna Sirgas Origen Cali Planas Cartesianas**

CUADRO DE COORDENADAS DE DELTAS

DELTA	NORTES	ESTES	ELEVACION
D#3	859.964,376	1.058.033,632	1.052,813
D#1	859.918,940	1.058.017,055	1.053,226
D#2	859.878,930	1.058.040,575	1.053,185
D#4	859.895,058	1.058.126,057	1.052,509
D#7	859.880,847	1.058.148,036	1.052,055
D#45	859.833,452	1.058.227,814	1.051,352
D#5	859.777,374	1.058.330,129	1.050,492
D#6	859.665,313	1.058.352,275	1.046,689
D#7	859.459,618	1.058.346,548	1.042,411
D#28	859.302,814	1.058.363,678	1.039,873
D#29	859.211,187	1.058.340,866	1.037,504

Longitud Eje de la Vía: 1.104,038 ML

CUADRO DE COORDENADAS LOTE 1

PUNTO	NORTES	ESTES	DISTANCIA
137	859.844,093	1.058.227,348	18,36 m
138	859.834,689	1.058.243,112	13,25 m
139	859.828,722	1.058.254,937	41,51 m
61	859.812,679	1.058.293,217	4,77 m
19'	859.810,858	1.058.297,564	18,59 m
18'	859.801,721	1.058.313,699	19,04 m
17'	859.788,701	1.058.327,537	19,04 m
16'	859.772,738	1.058.337,842	18,58 m
15'	859.755,217	1.058.343,912	71,17 m
14'	859.685,686	1.058.369,106	14,32 m
13'	859.671,533	1.058.361,211	14,32 m
12'	859.657,226	1.058.361,390	62,31 m
11'	859.595,005	1.058.357,962	70,05 m
10'	859.601,313	1.058.428,428	18,10 m
51	859.584,567	1.058.435,290	63,75 m
50	859.528,267	1.058.464,562	71,66 m
49	859.457,777	1.058.476,044	50,96 m
48	859.411,076	1.058.456,365	40,62 m
47	859.376,573	1.058.472,055	36,44 m
46	859.344,520	1.058.471,549	41,81 m
45	859.304,349	1.058.463,148	40,09 m
44	859.270,569	1.058.503,182	98,44 m
43	859.178,052	1.058.469,867	53,43 m
42	859.125,306	1.058.465,887	100,65 m
41'	859.117,855	1.058.365,887	22,38 m
41	859.116,557	1.058.343,550	71,50 m
150	859.113,122	1.058.272,165	123,70 m
149	859.218,693	1.058.336,645	15,58 m
148	859.233,768	1.058.348,445	65,83 m
147	859.297,994	1.058.354,902	18,57 m
146	859.316,395	1.058.357,170	18,57 m
145	859.334,883	1.058.355,762	10,13 m
144	859.344,870	1.058.354,029	25,24 m
143	859.367,175	1.058.342,160	93,73 m
142	859.423,376	1.058.267,147	173,82 m
141	859.586,419	1.058.206,896	142,52 m
140	859.728,798	1.058.200,434	118,40 m
137	859.844,093	1.058.227,348	

AREA LOTE 1: 117.192,39 M2

- CONVENCIONES**
- Arbol Mediano
  - Hidrante
  - Poste Alumbrado
  - Poste Eléctrico
  - Cámara Alcant.
  - Caja de Acueducto

Ubicación:  
**Municipio Santiago de Cali**  
 Calle 2B con Cra 128 Vía a Janeiro

Contiene:  
**Loteo Llanos de Palogrande**

Area = Indicadas      Escala: **1:1000**

Propietario: *Claudia Cecilia Vandame*      PLANO No: 1/1  
*Julio César Hoyos*  
*Doris Cristina Hoyos*

Levanto, Calculo y Dibujo:  
**Félix E Palacio S. Lic. Prof. No 01-2805 C.P.N.T.**

Revisó: *Mar Vandame*      Fecha: **Nov. 2024**      Archivo dwg: **JANEIRO VIA**