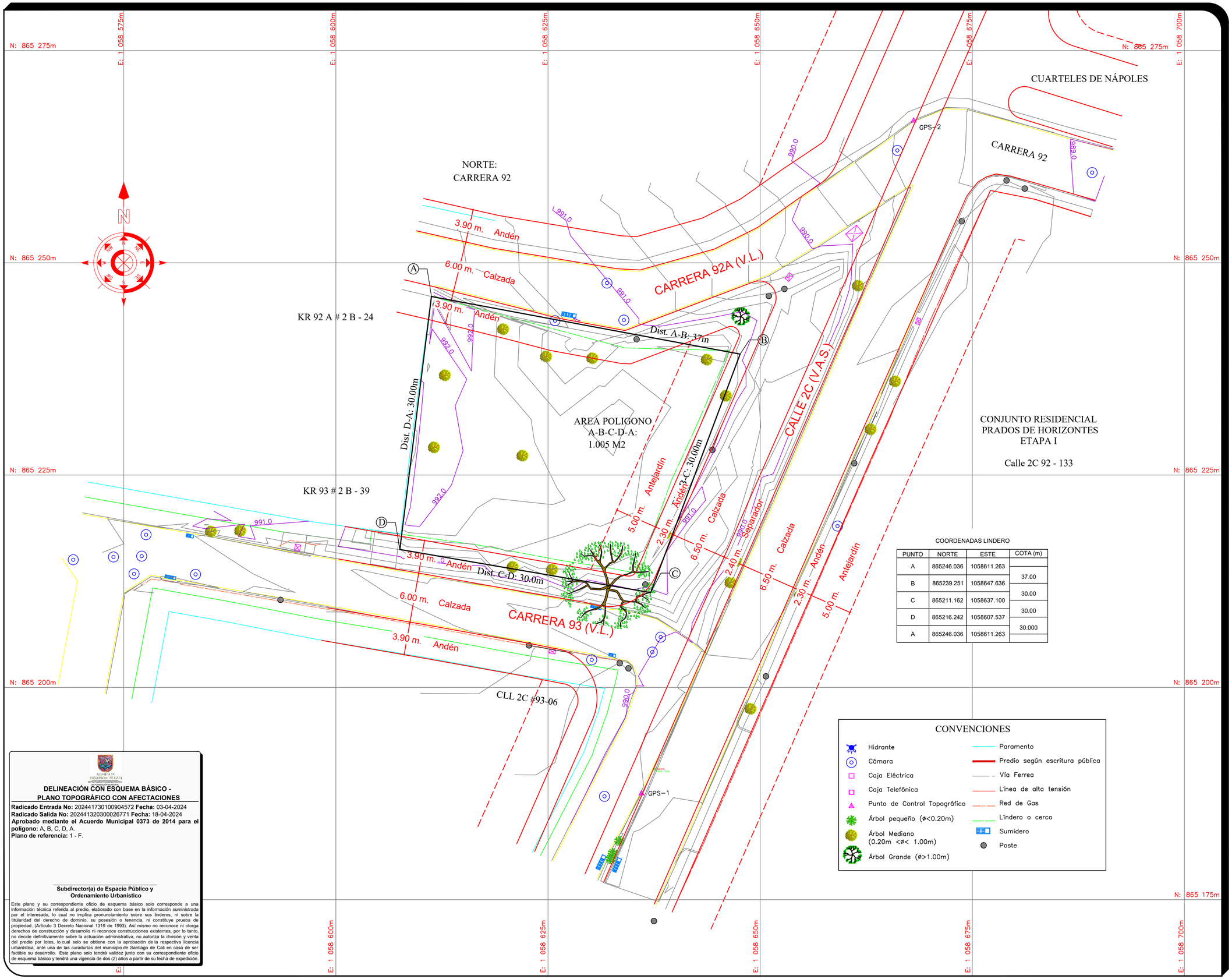

COORDENADAS LINDERO

PUNTO	NORTE	ESTE	COTA (m)
A	865246.036	1058611.263	
			37.00
B	865239.251	1058647.636	
			30.00
C	865211.162	1058637.100	
			30.00
D	865216.242	1058607.537	
			30.000
A	865246.036	1058611.263	

CONVENCIONES

- Hidrante
- Cámara
- Caja Eléctrica
- Caja Telefónica
- Punto de Control Topográfico
- Árbol pequeño (ø<0.20m)
- Árbol Mediano (0.20m <ø< 1.00m)
- Árbol Grande (ø>1.00m)
- Paramento
- Predio según escritura pública
- Vía Ferrea
- Línea de alta tensión
- Red de Gas
- Líndero o cerco
- Sumidero
- Poste

ALCALDÍA DE SANTIAGO DE CALI
DESARROLLO ECONÓMICO
SECRETARÍA DE PLANEACIÓN

DELINEACIÓN CON ESQUEMA BÁSICO - PLANO TOPOGRÁFICO CON AFECTACIONES

Radicado Entrada No: 202441730100904572 **Fecha:** 03-04-2024
Radicado Salida No: 2024413203000026771 **Fecha:** 18-04-2024
Aprobado mediante el Acuerdo Municipal 0373 de 2014 para el polígono: A, B, C, D, A.
Plano de referencia: 1 - F.

Subdirector(a) de Espacio Público y Ordenamiento Urbanistico

Este plano y su correspondiente oficio de esquema básico solo corresponde a una información técnica referida al predio, elaborado con base en la información suministrada por el interesado, lo cual no implica pronunciamiento sobre sus linderos, ni sobre la titularidad del derecho de dominio, su posesión o tenencia, ni constituye prueba de propiedad. (Artículo 3 Decreto Nacional 1319 de 1993). Así mismo no reconoce ni otorga derechos de construcción y desarrollo ni reconoce construcciones existentes, por lo tanto, no decide definitivamente sobre la actuación administrativa, no autoriza la división y venta del predio por lotes, lo cual solo se obtiene con la aprobación de la respectiva licencia urbanística, ante una de las curadurías del municipio de Santiago de Cali en caso de ser factible su desarrollo. Este plano solo tendrá validez junto con su correspondiente oficio de esquema básico y tendrá una vigencia de dos (2) años a partir de su fecha de expedición.

Contenido:
LEVANTAMIENTO TOPOGRAFICO

Predio No: 370-88809

Municipio: CALI

Comuna/Corregimiento: 18

Barrio/Vereda: EL JORDAN

Dirección: Carrera 92A #2B-20

Plano de Referencia:

Escala:
ESCALA GRAFICA
(EN METROS)
1 : 250

Sistema de referencia:

Sistema de coordenadas cartesianas Magna Sirgas Origen Cali

Elaboró:

A&P
Paola A. Tabarquino
Alejandro Ruiz M.
Trabajos Topograficos

Nombre y firma: Paola Tabarquino
MP: 76335135575 VLL
Contacto: 317 4353184

FECHA:
NOVIEMBRE DE 2022

PLANO No: 1/1