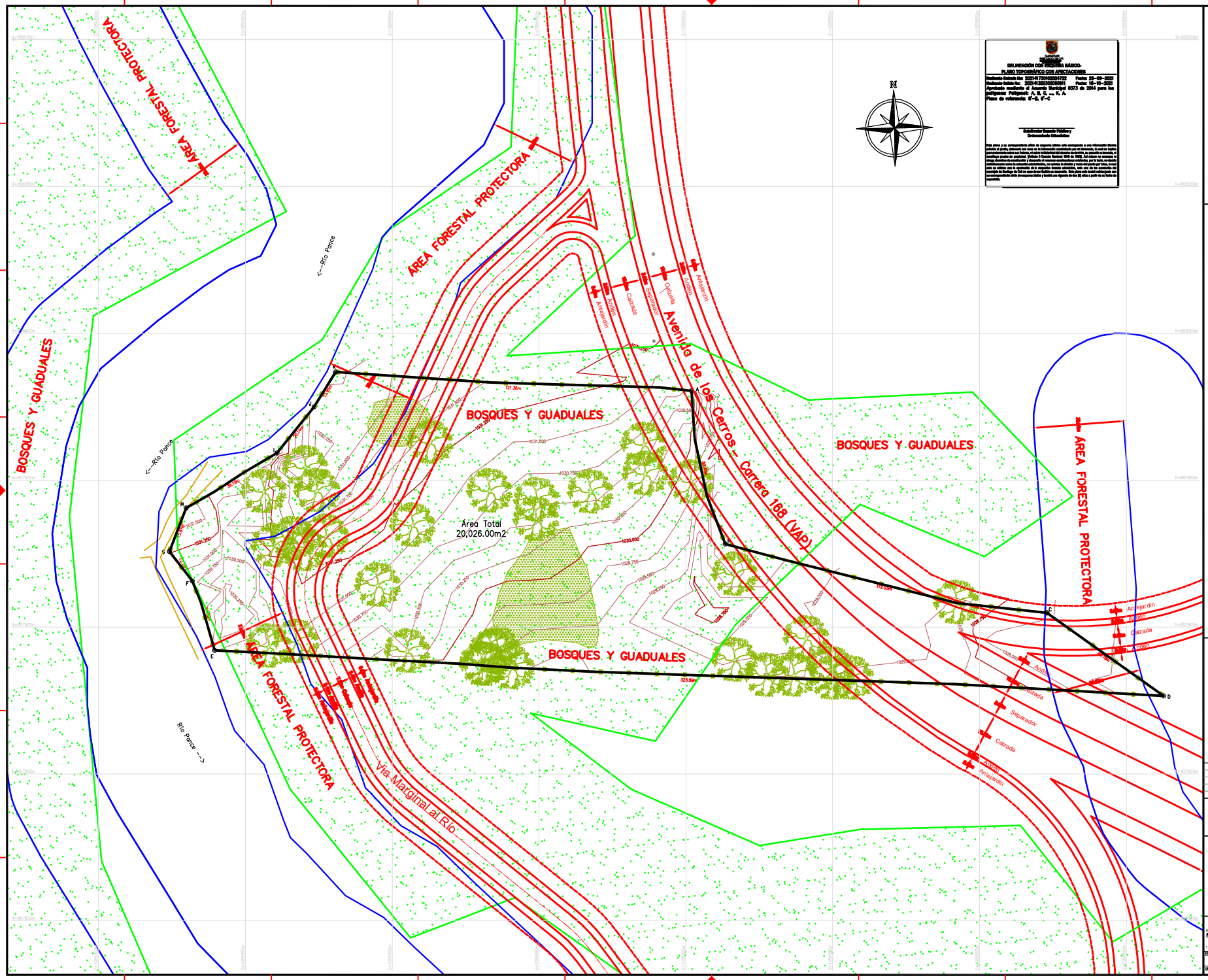

MUNICIPIO DE SANTIAGO DE CALI
DELINEACIÓN CON ESCRITURA BÁSICO-
PLANO TOPOGRÁFICO CON ACOTACIONES

Radicado Entrada No: 2021-412020202472 Fecha: 30-06-2020
Radicado Salida No: 2021-412020202091 Fecha: 10-10-2021
Aprobado mediante el Acuerdo Municipal 0373 de 2014 para los polígonos Polígono1: A, B, C, ... K, A
Plano de referencia: E-B, E-C

Subdirector Espacio Público y Ordenamiento Urbanístico

Este plano y su correspondiente ficha de esquema básico solo corresponde a una información técnica extraída el punto, obtenida con base en la información suministrada por el interesado, la cual no implica pronunciamiento sobre la forma, el uso y la titularidad del predio de marras, no genera derecho de propiedad. Decreto 1 Decreto Nacional 1203 de 1993. Así mismo no constituye el acto de aprobación de urbanización y desarrollo o reconocimiento urbanístico, por lo tanto, no debe utilizarse como base de urbanización urbanizadora, ni exime la división y venta del predio por lotes, lo cual requiere el cumplimiento de las normas urbanísticas y de construcción vigentes. Este plano es válido para la expedición de Fichas de Esquema Básico y tendrá una vigencia de dos (2) años a partir de la fecha de expedición.

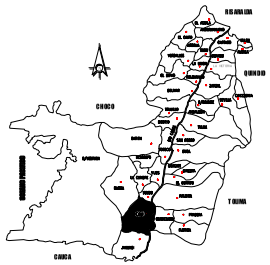

LOCALIZACION GENERAL
SIN ESCALA

CUADRO DE COORDENADAS			
PUNTO	NORTE	ESTE	DIST. (m)
A	857980.425	1099501.916	
B	857928.268	1099513.435	53.41
C	857904.820	1099622.979	112.03
D	857876.542	1099662.722	48.78
E	857882.077	1099339.510	323.50
F	857915.720	1099331.918	24.85
G	857925.724	1099324.099	12.70
H	857940.541	1099329.797	15.88
I	857959.306	1099360.740	36.19
J	857974.980	1099379.380	20.14
K	857986.846	1099380.725	13.95
A	857979.242	1099512.565	132.06
Area Total = 20,026.00m2			

Este Levantamiento Está Amarrado Al Sistema De Georreferenciación Nacional Magna Sirgas Origen Cartesiano Cali Del Instituto Geográfico Agustín Codazzi

CONVENCIONES

ARBOL	REDUCTOR DE VELOCIDAD
CABEZAL	RIO
CAJA	SUMIDERO
CANALETA	VALVULA
CANIRAS	VIA
CERCO	VIA SIN PAVIMENTAR
DELTAS	
MALLA	
POSTE CON TRANSFORMADOR	
POSTE DE ALTA TENSION	

MODIFICACIONES

PROPIETARIO (S)

LEVANTAMIENTO TOPOGRÁFICO DE PREDIO LOCALIZADO EN LA CALLE 5 CON CARRERA 148 PARA ESQUEMA BÁSICO

MUNICIPIO DE SANTIAGO DE CALI
DEPARTAMENTO DEL VALLE DEL CAUCA

ADVERTENCIA: 0 1 2 — EL DIBUJO SERA DIGITAL SEGUN ESCALA EL LP LINEA NO ESTA A ESCALA	REVISA,CALCULO: ING. CARLOS FDO CAMPO M.P. 6328 COPMA CEL.3167504062	APROBO: ING. CARLOS CAMPO	
	CALCULO,DIBUJO: TOP. ANDRES ORTIZ ROBLES L.P.01-1232SCNPT CEL.3167589464	REGISTRO DIGITAL: 2021-01-13 10:05:24.722.dwg	
	FECHA: MARZO 2018	PLANO Nº: 1	CONSECUTIVO: 1 DE 1
ESCALA: 1_500	PROYECTO: -		
UNIDADES: MTS			0