CUADRO DE CONSTRUCCION					
VERTICE	LADO	DIST.	ANGULO	ESTE	NORTE
P1	P1 - P2	90.30	147°56'21"	1057445.718	868936.592
P2	P2 - P3	22.19	270°43'11"	1057518.312	868990.291
P3	P3 - P4	12.49	87°52'49"	1057504.894	869007.963
P4	P4 - P5	22.68	91°54'37"	1057515.112	869015.142
P5	P5 - P6	6.50	272°44'0"	1057528.763	868997.028
P6	P6 - P7	26.23	176°10'41"	1057533.761	869001.182
P7	P7 - P8	16.61	181°3'47"	1057555.003	869016.565
P8	P8 - P9	27.15	177°9'27"	1057568.269	869026.554
P9	P9 - P10	40.71	150°35'5"	1057590.743	869041.788
P10	P10 - P11	55.58	161°3'36"	1057631.319	869045.136
P11	P11 - P12	21.09	77°1'16"	1057685.199	869031.480
P12	P12 - P13	0.94	246°1'23"	1057675.557	869012.720
P13	P13 - P14	1.98	246°44'8"	1057676.148	869011.986
P14	P14 - P15	2.15	93°0'23"	1057678.057	869012.518
P15	P15 - P16	1.08	89°17'1"	1057678.741	869010.483
P16	P16 - P17	87.87	249°58'13"	1057677.715	869010.152
P17	P17 - P18	16.12	181°5'54"	1057674.368	868922.348
P18	P18 - P19	20.81	178°24'9"	1057674.063	868906.227
P19	P19 - P20	34.51	84°18'20"	1057673.090	868885.440
P20	P20 - P21	53.17	174°55'38"	1057638.946	868890.468
P21	P21 - P22	48.99	85°57'53"	1057587.236	868902.833
P22	P22 - P23	11.72	271°34'32"	1057601.955	868949.560
P23	P23 - P24	6.83	235°29'43"	1057590.683	868952.773
P24	P24 - P25	39.70	176°33'1"	1057585.416	868948.417
P25	P25 - P26	32.80	173°51'49"	1057553.353	868925.005
P26	P26 - P27	36.29	184°24'30"	1057524.946	868908.604
P27	P27 - P28	8.81	198°20'57"	1057495.007	868888.097
P28	P28 - P29	7.48	139°40'52"	1057489.677	868881.086
P29	P29 - P30	29.49	194°49'48"	1057482.373	868879.474
P30	P30 - P31	27.15	183°55'13"	1057456.161	868865.963
P31	P31 - P32	11.30	180°15'29"	1057432.934	868851.902
P32	P32 - P33	6.31	177°46'8"	1057423.291	868846.005
P33	P33 - P34	7.83	214°46'0"	1057417.786	868842.926
P34	P34 - P35	3.59	47°53'21"	1057414.352	868835.890
P35	P35 - P36	7.35	278°40'28"	1057413.014	868839.223
P36	P36 - P37	12.30	37°59'31"	1057406.686	868835.488
P37	P37 - P38	45.94	180°16'35"	1057411.187	868846.938
P38	P38 - P39	6.69	125°37'54"	1057427.790	868889.777
P39	P39 - P40	6.14	255°32'9"	1057434.273	868891.447
P40	P40 - P41	20.39	159°6'31"	1057434.275	868897.588
P41	P41 - P42	4.01	237°59'14"	1057441.553	868916.640
P42	P42 - P1	18.00	121°28'21"	1057439.136	868919.839

Area: 26662.58 m²
Area: 2.66626 ha
Perimetro: 959.29 ml

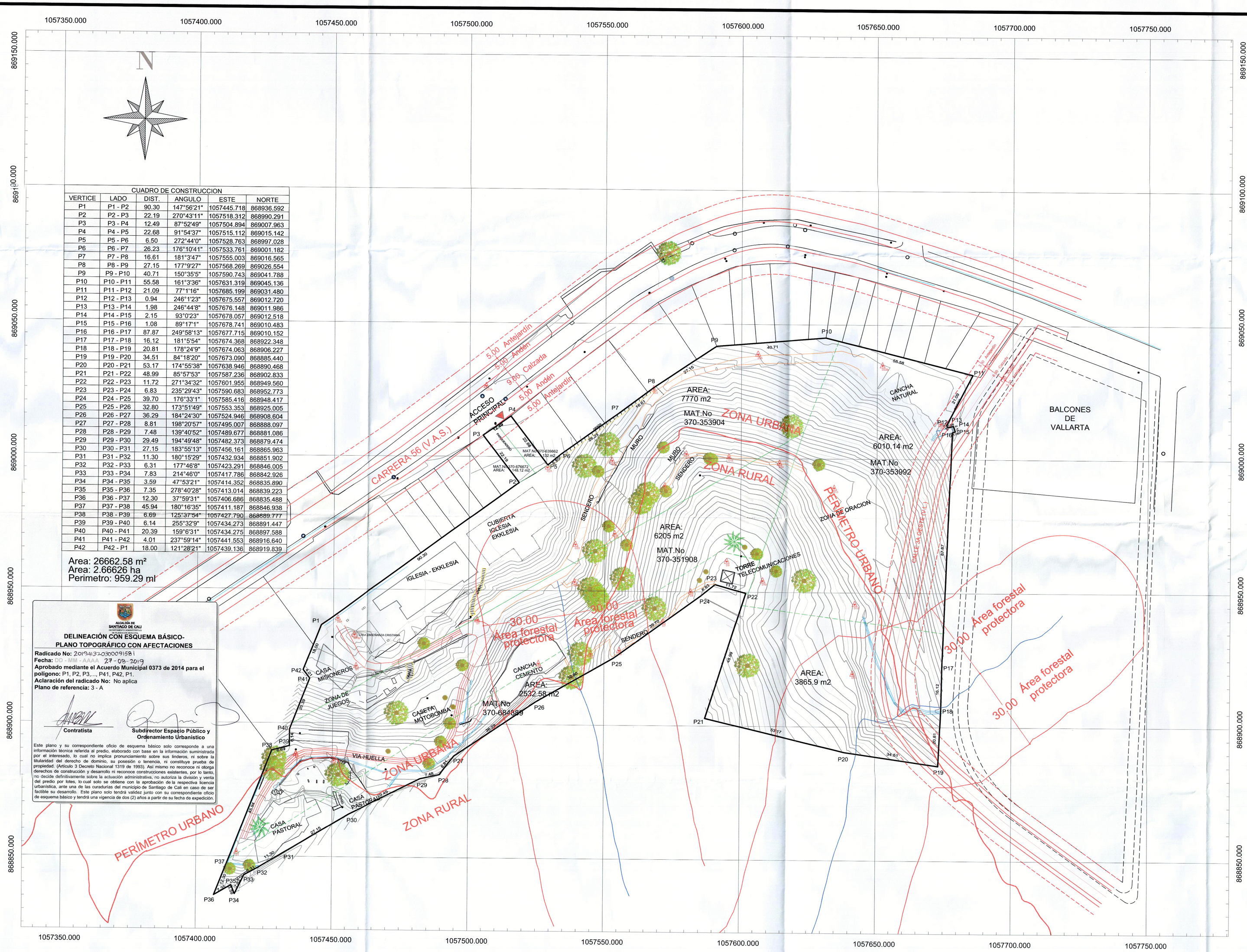

LOCALIZACION GENERAL
SIN ESCALA

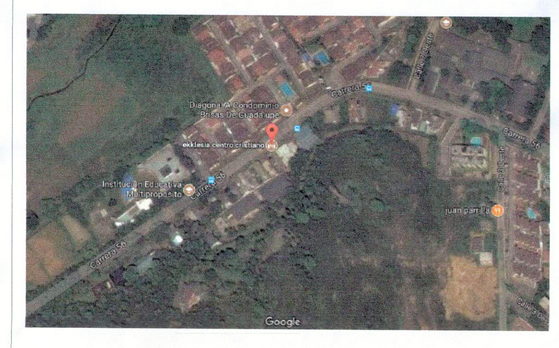

LOCALIZACION DEL LOTE GOOGLE MAPS
SIN ESCALA

NOTA:

ESTE PLANO FUÉ LEVANTADO CON BASE AL SISTEMA DE REFERENCIA MAGNA SIRGAS CON PROYECCIÓN:DATUM MAGNA CALI Y ELEVACIONES EN BASE AL ELIPSOIDE WGS84.

CONVENCIONES

- VIA
- SENDERO
- PARAMENTO
- MURO
- MALLA-CERRAMIENTO
- PUNTOS TOPOGRAFICOS
- LINDERO
- ARBOL
- CANAL - CUNETA
- POSTE

ALCALDÍA DE SANTIAGO DE CALI
DEPARTAMENTO ADMINISTRATIVO DE PLANEACIÓN

DELINEACIÓN CON ESQUEMA BÁSICO-PLANO TOPOGRÁFICO CON AFECTACIONES

Radicado No: 2019413200009151
Fecha: DD - MM - AAAA 27 - 09 - 2019
Aprobado mediante el Acuerdo Municipal 0373 de 2014 para el polígono: P1, P2, P3,..., P41, P42, P1.
Aclaración del radicado No: No aplica
Plano de referencia: 3 - A

Contratista | **Subdirector Espacio Público y Ordenamiento Urbanistico**

Este plano y su correspondiente oficio de esquema básico solo corresponde a una información técnica referida al predio, elaborado con base en la información suministrada por el interesado, lo cual no implica pronunciamiento sobre sus linderos, ni sobre la titularidad del derecho de dominio, su posesión o tenencia, ni constituye prueba de propiedad. (Artículo 3 Decreto Nacional 1319 de 1993). Así mismo no reconoce ni otorga derechos de construcción y desarrollo ni reconoce construcciones existentes, por lo tanto, no decide definitivamente sobre la actuación administrativa, no autoriza la división y venta del predio por lotes, lo cual solo se obtiene con la aprobación de la respectiva licencia urbanística, ante una de las curadurías del municipio de Santiago de Calé en caso de ser factible su desarrollo. Este plano solo tendrá validez junto con su correspondiente oficio de esquema básico y tendrá una vigencia de dos (2) años a partir de su fecha de expedición.

Levantó: ING. ANDRES FELIPE ASTUDILLO B MP:76335096875VLL	Registro digital: EKKLESIA.DWG		00	N°	OBSERVACIONES:	FECHA	POR	OBJETIVO: LEVANTAMIENTO TOPOGRAFICO CENTRO CRISTIANO EKKLESIA	PLANO N° 1	CONTENIDO: PLANO TOPOGRÁFICO CENTRO COLOMBIANO IGLESIA EKKLESIA
Dibujó: CARLOS ANDRES GUAMANGA	Escala: 1:750	Unidades: METROS (m)	ADVERTENCIA 0 10m 20m SI ESTA BARRA NO MIDE 2 cm. EL PLANO NO ESTA A ESCALA						CONSECUTIVO: 1 DE 1	
	Revisó: JUAN FERNANDO VASQUEZ G.	Fecha: JUNIO DE 2017								