25 Feb 2014

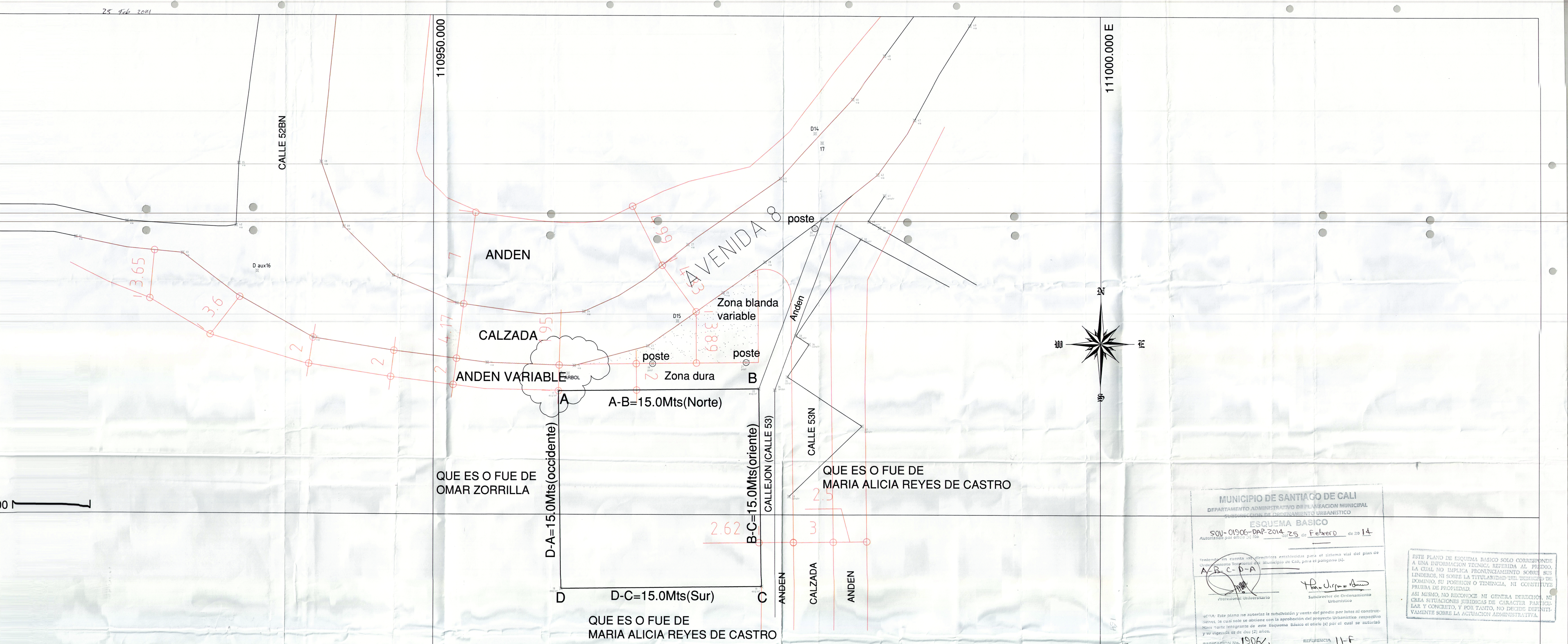

MUNICIPIO DE SANTIAGO DE CALI
DEPARTAMENTO ADMINISTRATIVO DE PLANEACION MUNICIPAL
SUBDIRECCION DE ORDENAMIENTO URBANISTICO
ESQUEMA BASICO
Autorizado por oficio (s) No. SOU-01906-DAP-2014 25 de Febrero de 20 14
Teniendo en cuenta las directrices establecidas para el sistema vial del plan de Ordenamiento Territorial del Municipio de Cali, para el polígono (s):
A-B-C-D-A
Profesional Universitario
Subdirector de Ordenamiento Urbanístico
NOTA: Este plano no autoriza la subdivisión y venta del predio por lotes ni construcciones, la cual solo se obtiene con la aprobación del proyecto Urbanístico respectivo. Hace parte integrante de este Esquema Básico el oficio (s) por el cual se autorizó y su vigencia es de dos (2) años.
RADICACION No. 1906/14 REFERENCIA 11-F

ESTE PLANO DE ESQUEMA BASICO SOLO CORRESPONDE A UNA INFORMACION TECNICA, REFERIDA AL PREDIO, LA CUAL NO IMPLICA PRONUNCIAMIENTO SOBRE SUS LINDEROS, NI SOBRE LA TITULARIDAD DEL DERECHO DE DOMINIO, SU POSESION O TENENCIA, NI CONSTITUYE PRUEBA DE PROPIEDAD.
ASI MISMO, NO RECONOCE NI GENERA DERECHOS, NI CREA SITUACIONES JURIDICAS DE CARACTER PARTICULAR Y CONCRETO, Y POR TANTO, NO DECIDE DEFINITIVAMENTE SOBRE LA ACTUACION ADMINISTRATIVA.

CUADRO DE COORDENADAS			
PUNTO	NORTE	ESTE	LONG (m)
A	114709.385	110959.412	15.0
B	114709.567	110974.411	15.0
C	114694.569	110974.593	15.0
D	114694.386	110959.594	15.0
A	114709.385	110959.412	
AREA LOTE: 225.00M2			

ESQUEMA BÁSICO SOU-01906-DAP-2014 DE FEBRERO 25 DE 2014
REFERENCIA: 11 - F

LEVANTAMIENTO LIGADO A
PLACAS DE COORDENADADAS DE CALI
9N/54 Y 9NA/54

RODOLFO CHILES
TOPOGRAFO

MUNICIPIO DE CALI
BARRIO ALTO MENGA
LOTE UBICADO EN LA CALLE 53 CON AVENIDA 8N

PROPIETARIA : NINFA VALENCIA MOSQUERA

FECHA	LEVANTO	DIBUJO
FEB 2014	RODOLFO CHILES	FERNANDO MORALES

MATRICULA PROFESIONAL 00-3962	ESCALA	1 : 200	AREA LOTE	225.00M2

206314