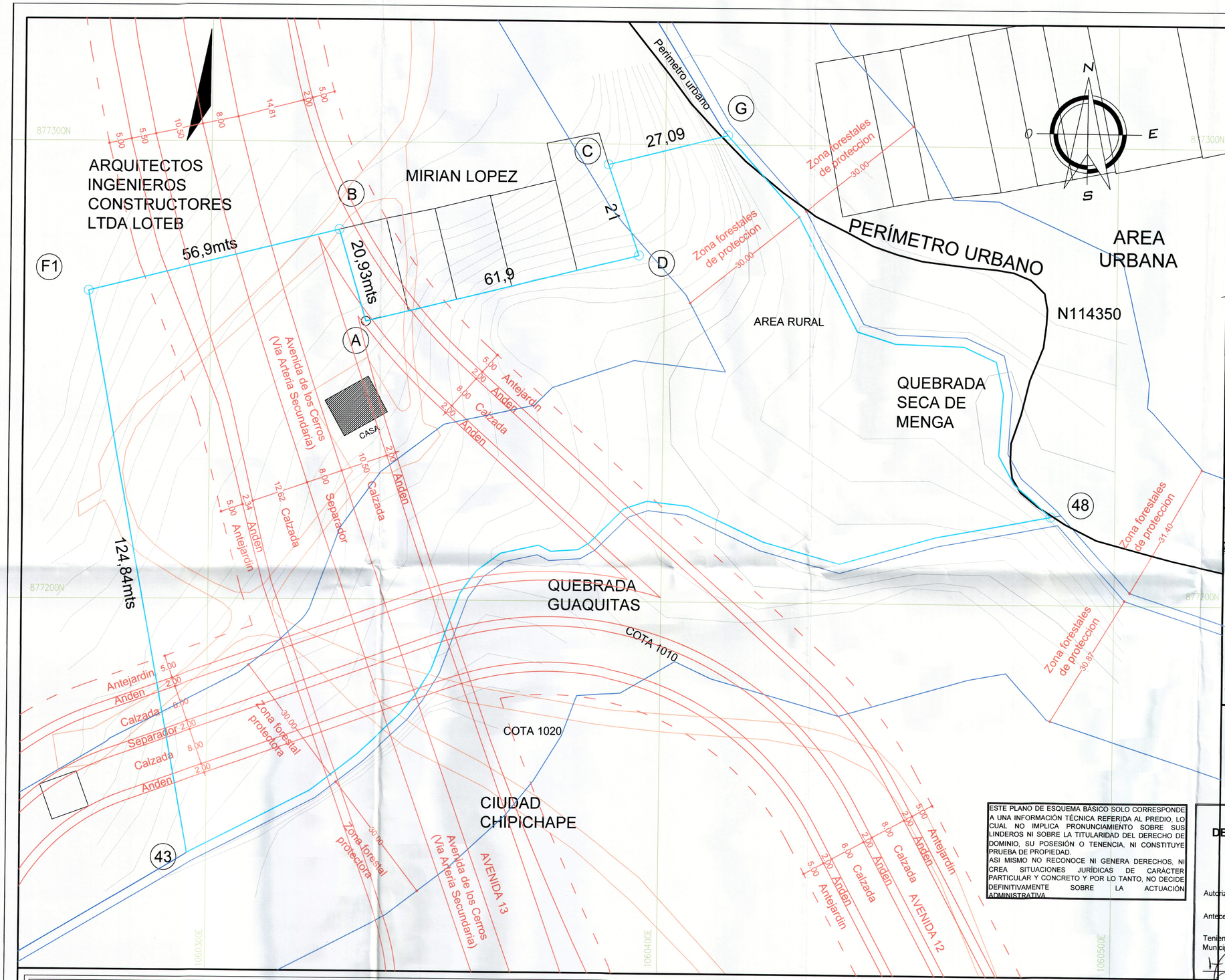

PREDIO Y001902700000 - AREA 13.000mts2
Levantamiento con base a placas
C.M.T.150 ESTE=1062533.6 NORTE=876840.5
C.M.T.151 ESTE=1062260.9 NORTE=876383.9
del sistema de coordenadas de CALI (MAGNA SIRGAS)

AREA 13000MTS2

PUNTO F1
ESTE=1060273.0247 NORTE=877267.2030
PUNTO B
ESTE=1060328.2589 NORTE=877280.8703
PUNTO A
ESTE=1060334.2407 NORTE=877260.8100
PUNTO D
ESTE=1060394.3307 NORTE=877275.6800
PUNTO C
ESTE=1060387.4707 NORTE=877295.5300
PUNTO G
ESTE=1060413.7707 NORTE=877302.0400
ESTE=1060429.5336 NORTE=877284.5014
ESTE=1060442.8250 NORTE=877259.4859
ESTE=1060451.2983 NORTE=877256.8667
ESTE=1060466.3528 NORTE=877256.3834
ESTE=1060473.5412 NORTE=877253.1363
ESTE=1060475.1470 NORTE=877246.1955
ESTE=1060474.2503 NORTE=877232.8299
ESTE=1060477.7221 NORTE=877226.5999
PUNTO 48
ESTE=1060485.8207 NORTE=877219.4600
ESTE=1060460.5767 NORTE=877214.8338
ESTE=1060439.3823 NORTE=877208.7550
ESTE=1060422.2577 NORTE=877213.5401
ESTE=1060405.8108 NORTE=877221.1520
ESTE=1060396.7597 NORTE=877222.1962
ESTE=1060391.6804 NORTE=877220.4673
ESTE=1060384.0482 NORTE=877212.9259
ESTE=1060381.5425 NORTE=877211.4580
ESTE=1060375.5807 NORTE=877211.0262
ESTE=1060372.8734 NORTE=877212.3503
ESTE=1060364.5559 NORTE=877210.5484
ESTE=1060359.4237 NORTE=877206.6653
ESTE=1060355.7128 NORTE=877201.5316
ESTE=1060349.5172 NORTE=877184.7438
ESTE=1060346.1175 NORTE=877179.2147
ESTE=1060342.8644 NORTE=877175.1669
ESTE=1060333.1921 NORTE=877166.1896
ESTE=1060322.8687 NORTE=877158.2606
PUNTO 43
ESTE=1060295.8207 NORTE=877144.4600
PUNTO F1
ESTE=1060273.0247 NORTE=877267.2030

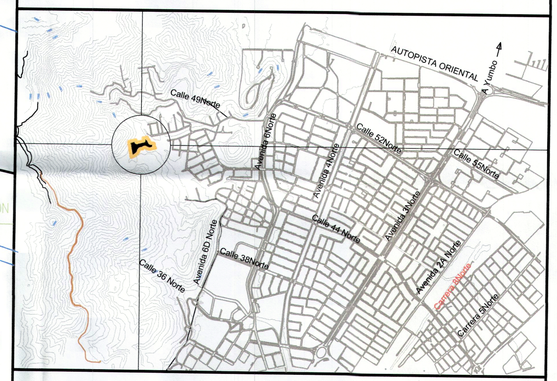

ESQUEMA BÁSICO SOU-9139-DAP-2016
DE NOVIEMBRE 21 de 2016
REFERENCIA 11 - F

ESTE PLANO DE ESQUEMA BÁSICO SOLO CORRESPONDE A UNA INFORMACIÓN TÉCNICA REFERIDA AL PREDIO, LO CUAL NO IMPLICA PRONUNCIAMIENTO SOBRE SUS LINDEROS NI SOBRE LA TITULARIDAD DEL DERECHO DE DOMINIO, SU POSESIÓN O TENENCIA, NI CONSTITUYE PRUEBA DE PROPIEDAD.
ASI MISMO NO RECONOCE NI GENERA DERECHOS, NI CREA SITUACIONES JURÍDICAS DE CARÁCTER PARTICULAR Y CONCRETO Y POR LO TANTO, NO DECIDE DEFINITIVAMENTE SOBRE LA ACTUACIÓN ADMINISTRATIVA.

MUNICIPIO DE SANTIAGO DE CALI
DEPARTAMENTO ADMINISTRATIVO DE PLANEACIÓN MUNICIPAL
SUBDIRECCIÓN DE ORDENAMIENTO URBANÍSTICO

DELINEACIÓN CON ESQUEMA BÁSICO

Autorizado por oficio(s) No. SOU-09139-DAP-2016 del 21 de Noviembre de 2016

Antecedentes: ———

Teniendo en cuenta las directrices establecidas por el sistema vial del Plan de Ordenamiento Territorial del Municipio de Santiago de Cali, aprobado mediante el Acuerdo Municipal 0373 de 2014 para el polígono:
1-2-3-4-5-6-1

Profesional Universitario

Subdirector de Ordenamiento Urbanístico

Este plano no autoriza la división y venta del predio por lotes ni construcciones, lo cual solo se obtiene con la aprobación del proyecto urbanístico respectivo.
Hace parte Integrante de este esquema básico, el oficio por el cual se autorizó y su vigenica es de dos (2) años.

RADICACIÓN: 9139/16 PLANO DE REFERENCIA: 11-F

PROYECTO: LINDEROS DEL PREDIO Y001902700000 - CORREGIMIENTO DE GOLONDRINAS PROPIETARIO: ADRIANA MARIA ISAZA ALVAREZ	LEVANTAMIENTO: LORENA VELASQUEZ MAT. No. 00-10878	CONTENIDO: PLANTA GENERAL CON COORDENADAS	PLANO # 1
		FECHA: ABRIL 2016 / ESCALA: 1=500	OBSERVACIONES: