Alto de los Mangos

DIVIPOLA

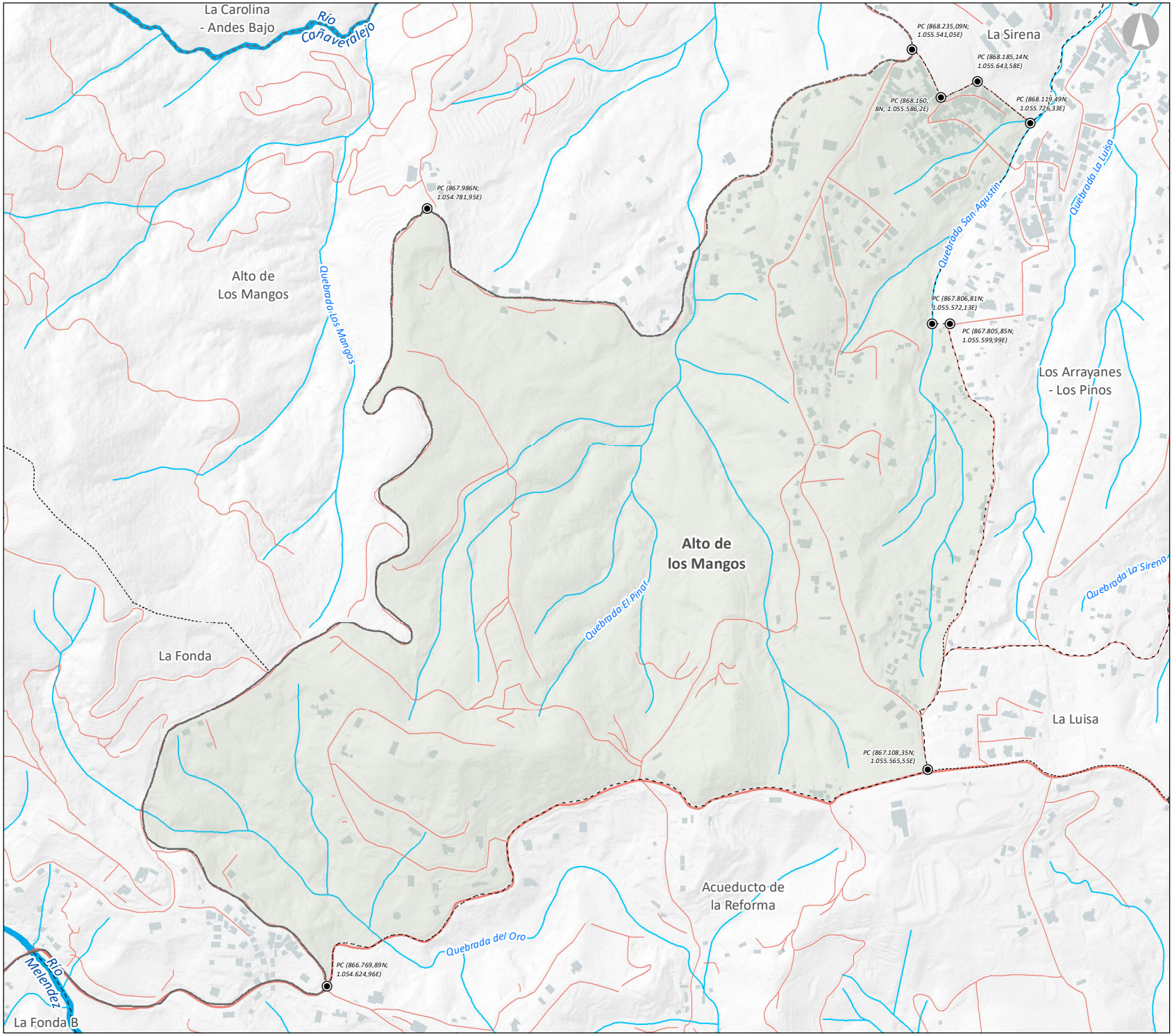

Leyenda

- Vertices límites veredas
- Hitos geográficos

Convenciones

- División política
- Corregimientos
- Veredas
- Perímetro urbano
- Construcciones
- Quebradas
- Humedales
- Ríos

Jerarquización vial

- Camino sendero
- Vías rurales

Escala gráfica

0 95 190 380 m

Fuente: **Cartografía Base:**
Límites Políticos DAP 2024
Cartografía Temática:
Cuerpos de Agua CVC 2024, POT Cali 2014

Distrito Santiago de Cali