



DESCRIPCION DE UBICACION
DE PUNTOS TOPOGRAFICOS

MATERIALIZADO No

CMT-162

DESCRITO POR

GUSTAVO CABRERA

COORDENADAS

NORTE	114.675.22	ESTE	115.582.31	COTA	950.56
-------	------------	------	------------	------	--------

Distancias y direcciones a la señal de azimut, referencias y objetos sobresalientes que puedan observarse desde el vertice.

OBJETO	AZIMUT CARTOGRAFICO			DISTANCIA Ms	DIRECCIONES (2)		
CMT-161	55	34	29.748	439.906	00	00	00

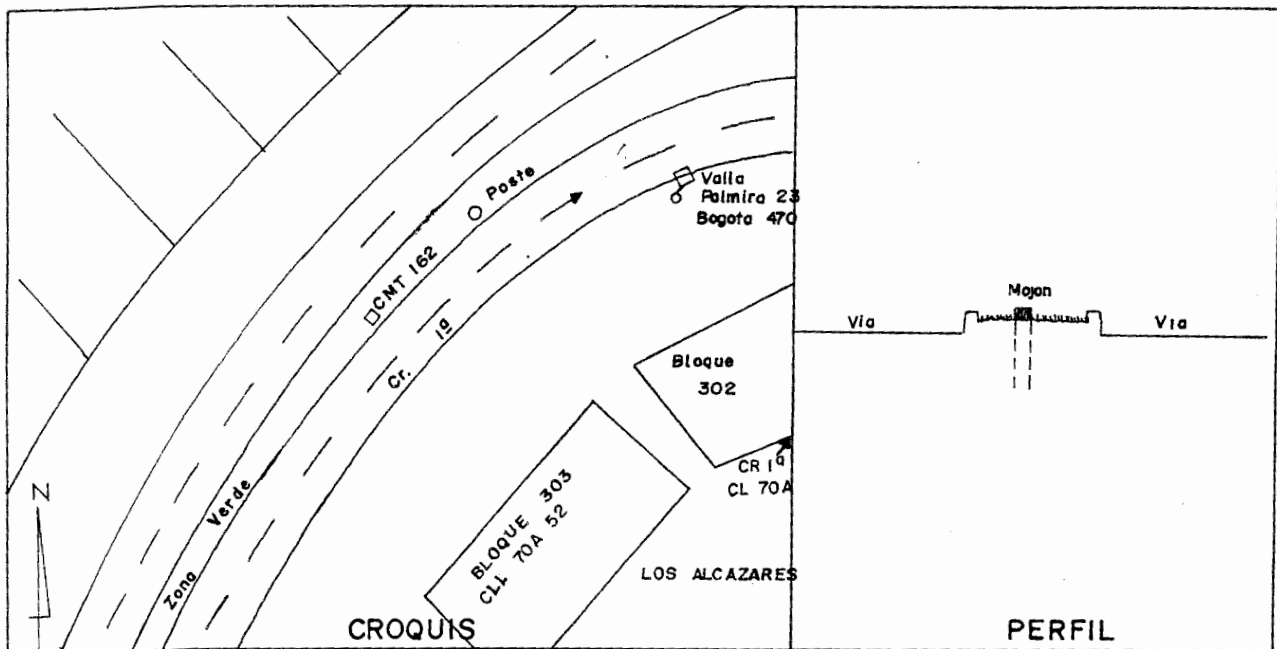

DESCRIPCION: Sobre el separador central de la Cra. 18 y 20 mts antes (aprox.) del cruce con la Cl. 70A se halla ubicado un mojón de 0.25 x 0.25 mts, con una placa incrustada y marcada como CATASTRO MUNICIPAL CALI-CMT-162-GEOCAT-1.993

FECHA: 17 de Noviembre de 1.993.