

BIENES INMUEBLES DE INTERES CULTURAL DE SANTIAGO DE CALI

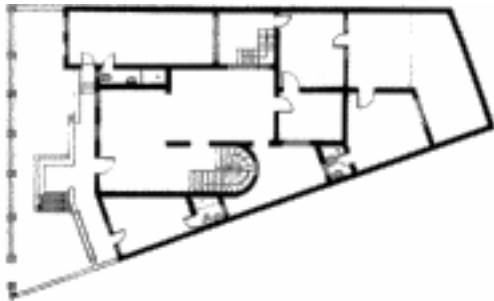
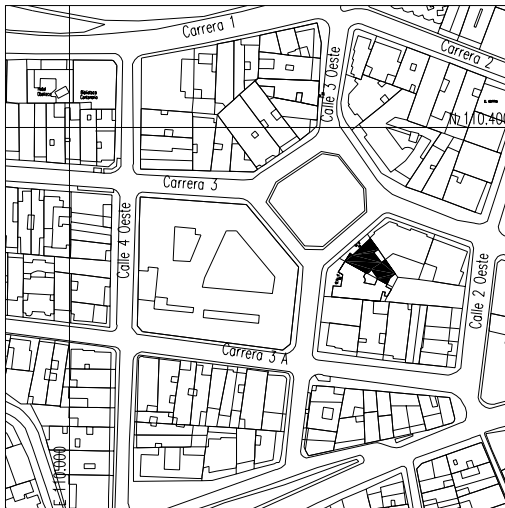

Referencias:

Acuerdo 069 de 2000
Acuerdo 0232 de 2007, Plan Especial de Protección del Patrimonio Inmueble de Santiago de Cali

Bibliografía:

Ramírez, Francisco. Gutierrez, Jaime. Uribe, Rodrigo *Arquitectura Neocolonial en Cali 1920-1950*. Serie Memoria y Territorio. Centro de Investigaciones en Territorio, Construcción y Espacio. CITCE. Universidad del Valle. Cali, 2000.

BIC M2-69

Casa Barrio El Peñón

Nivel 2 Conservación del Tipo Arquitectónico

Cra. 3 Oeste #3-15

Uso Original: Vivienda. Uso Actual: Comercio

Usos Posibles: Vivienda

Esta construcción como la vecina son ejemplos de las calidades de la arquitectura neocolonial doméstica. Levemente sobreelevada domina el recinto del Parque de El Peñón desde su porche cubierto por una mediagua. A un costado se dispone un volumen con un arco rebajado que cubre el espacio exterior de un balcón bajo con una materia en voladizo en la planta baja, mientras el balcón de la planta alta, mucho más transparente posee piederechos en sus extremos para soportar la cubierta. En la segunda planta tres arcos de medio punto comparten dos columnas a la manera de parteluces. Lastimosamente el antepecho ha sido habilitado como parqueo pavimentándolo, por lo que sería conveniente un tratamiento que permita recuperar, aunque sea parcialmente el empedrado original

Esta edificación confoma con sus vecinas el recinto del Parque El Peñón, por lo que la conservación del entorno contribuye no sólo a la valoración del Parque sino a la conservación de los valores de la casa.

Zona de Influencia:

