

BIENES INMUEBLES DE INTERES CULTURAL DE SANTIAGO DE CALI

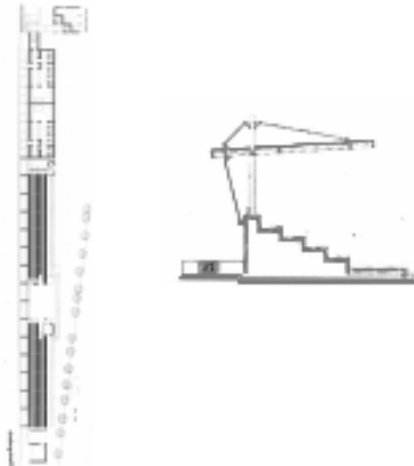
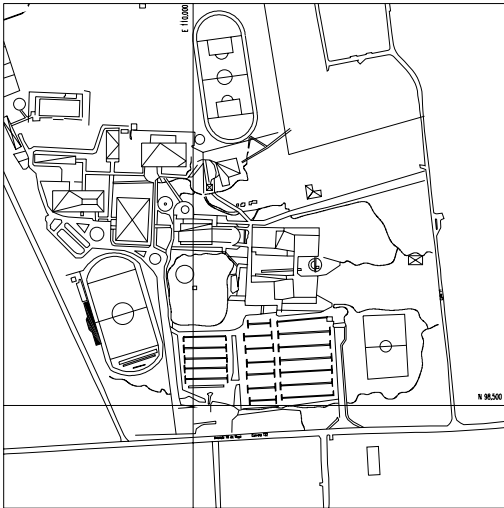

Referencias:

Acuerdo 0232 de 2007, Plan Especial de Protección del Patrimonio Inmueble de Santiago de Cali

Bibliografía:

Sociedad Colombiana de Arquitectos. XVIII BIENAL COLOMBIANA DE ARQUITECTURA. Bogotá 2002

BIC M1-45

Graderías Universidad de San Buenaventura

Nivel 1 Conservación Integral

Autor: Jaime Beltrán

Fecha: 1999

La Umría Carretera a Pance

Localizadas en el campus de la Universidad de San Buenaventura, aunque es una obra de pequeño formato su diseño e impecable construcción la hicieron merecedora del premio Nacional de Arquitectura en el año 2002, destacándose por «redignificar los equipamientos colectivos muy comunes y poco valorados» y por «*su cualidad de incorporar el espacio abierto como hecho arquitectónico*» según consta en el acta del jurado. El proyecto está conformado por las graderías y por un cuerpo adyacente de servicios (baños y camerinos), rematando cada extremo como volúmenes independientes se ubican los depósitos. Cada detalle de la obra evidencia un cuidadoso estudio, rigor formal y técnico. Los materiales utilizados resaltan por su contraste, la pesadez de la mampostería de hormigón con la transparencia y liviandad de la estructura metálica de la cubierta.

En su área de influencia se ubica la cancha de fútbol y dado su planteamiento arquitectónico cualquier tipo de adecuamiento que se realice sobre ella, no debe alterar ni la percepción ni la escala de las graderías.

Zona de Influencia:

