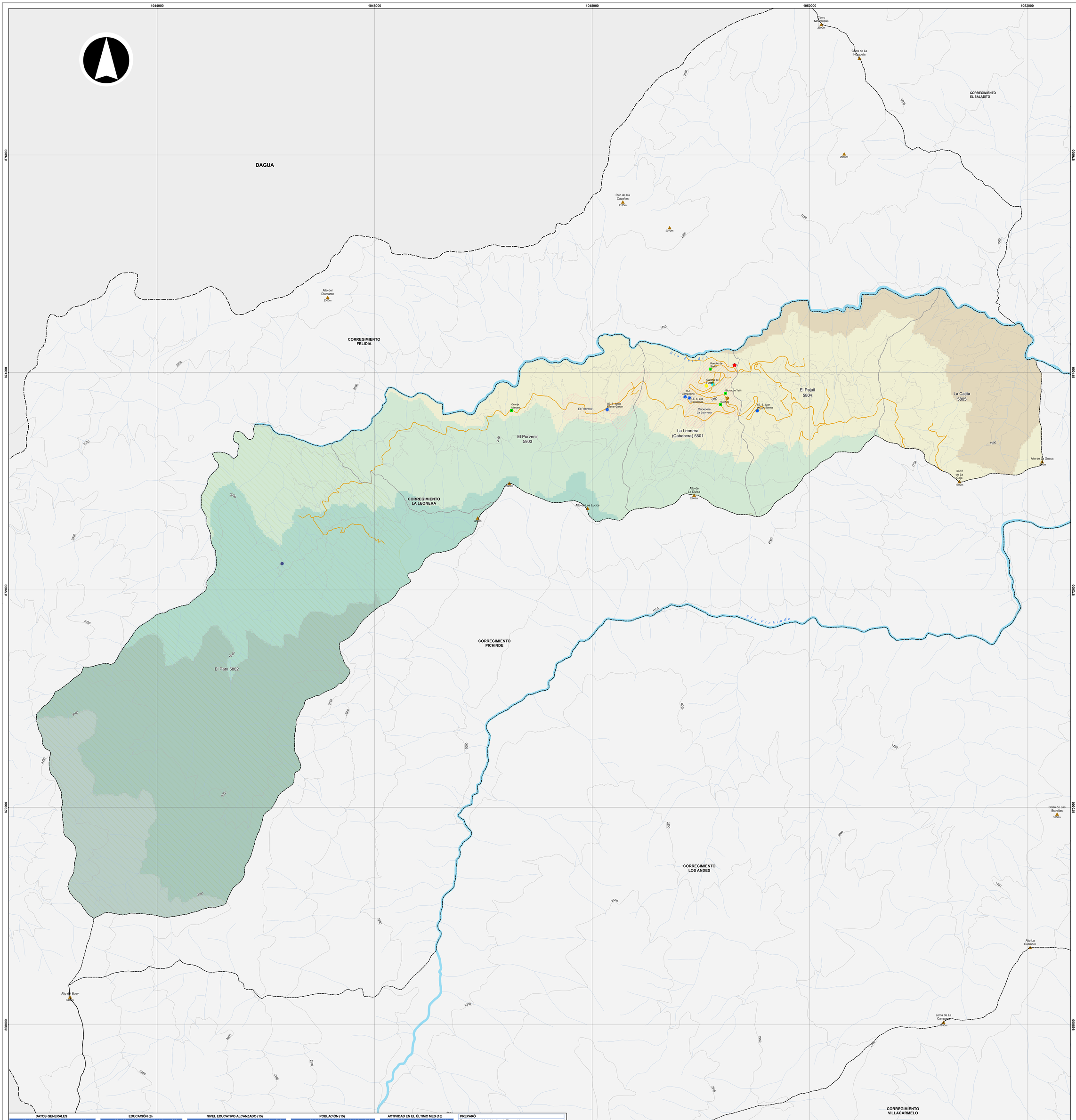

DATOS GENERALES		
Variables	Unidad	Valor
Área (1)	ha	1,677.9
Población (1)	Personas	1,575
Vivienda (1)	Unidades	469
Puesto de salud (3) [2]	Número	1
Estaciones de policía (8) [2]	Número	-

PREDIOS (2) [1]		
Variables	Unidad	Valor
Construidos	Número	495
Área	m^2	55,157
Avalúo	Millones de $	21,002
Lotes	Número	201
Área	m^2	13,244,383
Avalúo	Millones de $	13,825

EDUCACIÓN (6)		
Variables	Unidad	Valor
Educación preescolar		
Establecimientos	Número	1
Matrícula	Personas	30
Educación primaria		
Establecimientos	Número	3
Matrícula	Personas	123
Educación secundaria		
Establecimientos	Número	1
Matrícula	Personas	153

INVERSIÓN PÚBLICA (1)(2)		
Variables	Unidad	Valor
Presupuesto	Millones de $	933
Ejecución	Millones de $	902

NIVEL EDUCATIVO ALCANZADO (15)		
Variables	Unidad	Valor
Ninguno	Porcentaje	6.8
Básica Primaria (1° - 5°)	Porcentaje	1.5
Básica Secundaria (6° - 9°)	Porcentaje	33.6
Media (10° - 13°)	Porcentaje	13.9
Técnico o tecnológico (1 - 4)	Porcentaje	34.2
Universitario (1 - 6)	Porcentaje	4.1

AFILIADO A SALUD (15)		
Variables	Unidad	Valor
Ninguna	Porcentaje	71.7
No sabe	Porcentaje	0.7
F. Mil., Policía., U. Nal, Ecopetrol., Magist.	Porcentaje	25.2
EPS Contributiva	Porcentaje	2.3
EPS Subsidiada (ARS)	Porcentaje	0.1

POBLACIÓN (15)		
Variables	Unidad	Valor
Población registrada	Personas	1,022
Hombre	Porcentaje	49.5
Mujer	Porcentaje	50.5
Grupos de edad (años)		
Niños (0 - 14)	Porcentaje	16.6
Jóvenes (15 - 24)	Porcentaje	14.1
Adultos (25 - 59)	Porcentaje	47.7
Mayores (60 y +)	Porcentaje	21.6

VIVIENDA (15)		
Variables	Unidad	Valor
Viviendas registradas	Número	1,022
Casa o Apartamento	Porcentaje	82.0
Cuarto	Porcentaje	17.8
Otro tipo de unidad de vivienda	Porcentaje	0.2

ACTIVIDAD EN EL ÚLTIMO MES (15)		
Variables	Unidad	Valor
Sin actividad	Personas	14
Trabajando	Personas	104
Buscando trabajo	Personas	122
Estudiando	Personas	262
Oficios del hogar	Personas	159
Rentista	Personas	270
Jubilado, pensionado	Personas	-
Incapacitado	Personas	7

ESTRATO DE LA VIVIENDA (15)		
Variables	Unidad	Valor
0	Porcentaje	2.9
1	Porcentaje	65.9
2	Porcentaje	2.7
3	Porcentaje	0.2

PREPARÓ

Departamento Administrativo de Planeación

FUENTES

(1) Departamento Administrativo de Planeación
(2) Departamento Administrativo de Hacienda
(3) Redes de Salud Oriente y Ladera
(8) Secretaría de Educación
(8) Policía Metropolitana de Cali
(15) Base certificada Sisbén, junio 2024 / Subd. Desarrollo Integral / DAP

NOTAS

1 Información correspondiente a 2020
2 Información correspondiente a 2022

ALCALDÍA DE SANTIAGO DE CALI

DEPARTAMENTO ADMINISTRATIVO DE PLANEACIÓN

Subdirección de Planificación del Territorio

Contenido:

Corregimiento La Leonera y sus Sectores Geográficos. 2024

Fuente:

Departamento Administrativo de Planeación Acuerdo 0373 de 2014

Cali en Cifras 2022 y Sisbén IV 2024

Archivo:

corregimiento_la_leonera.mxd

Escala:

1:11,000

Fecha:

13/08/2024

Mapa:

1 de 1

Escala Gráfica

0 310 620 930 m

Información de referencia:

Información de Referencia
Sistema de coordenadas cartesianas Magna Sirgas Cali
Proyección: Transversa de Mercator
Datum: MAGNA
Falso Este: 1.061.900,1800
Falso Norte: 872.364,6300
Longitud del Centro: -76,5206
Latitud del Centro: 3,4419
Plano de proyección: 1.000
Unidades: Metros

Elaboró:

IDESC
INFRAESTRUCTURA DE DATOS ESPACIALES
SANTIAGO DE CALI

Mapa de referencia

Convenciones

- Colina-cerro (17)

Equipamientos

- Salud (1)
- Cultura (1)
- Seguridad ciudadana (1)
- Educación (4)
- Recreación (1)

Servicios públicos

- Bocatomas (1)
- Planta de tratamiento de aguas residuales (2)

Red vial

- Vía rural
- Camino y carreteable

Cuerpos de agua

- Río
- Quebrada

Límites administrativos

- Límite de corregimiento
- Límite de vereda
- Centro poblado

Área protegida

- Parque Nacional Natural Farallones de Cali

Rango de alturas (m)

- 1.300 - 1.600
- 1.600 - 1.900
- 1.900 - 2.200
- 2.200 - 2.500
- 2.500 - 3.000
- 3.000 - 3.500
- Curva de nivel