



**ALCALDÍA DE SANTIAGO DE CALI**  
DEPARTAMENTO ADMINISTRATIVO DE PLANEACIÓN

Subdirección de Planeación del Territorio

Contenido:

Corregimiento La Buitrera y sus Sectores Geográficos. 2024

Fuente:

Departamento Administrativo de Planeación  
Acuerdo 0373 de 2014

Cali en Cifras 2022 y Sisbén IV 2024

Archivo:

corregimiento\_la\_buitrera.mxd

Escala:

1:10,000

Fecha:

13/08/2024

Mapa:

1 de 1

Escala Gráfica

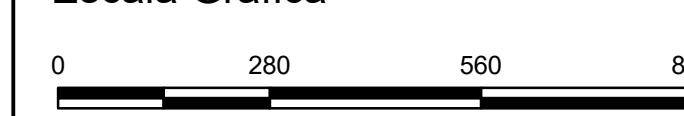

Información de referencia:

Información de Referencia  
Sistema de coordenadas cartesianas Magna Sirgas Cali  
Proyección: Transversa de Mercator  
Datum: MAGNA  
Falso Este: 1.061.900,1800  
Falso Norte: 872.364,6300  
Longitud del Centro: -76,5206  
Latitud del Centro: 3,4419  
Plano de proyección: 1.000  
Unidades: Metros

Elaboró:



INFRAESTRUCTURA DE DATOS ESPACIALES  
SANTIAGO DE CALI

Mapa de referencia

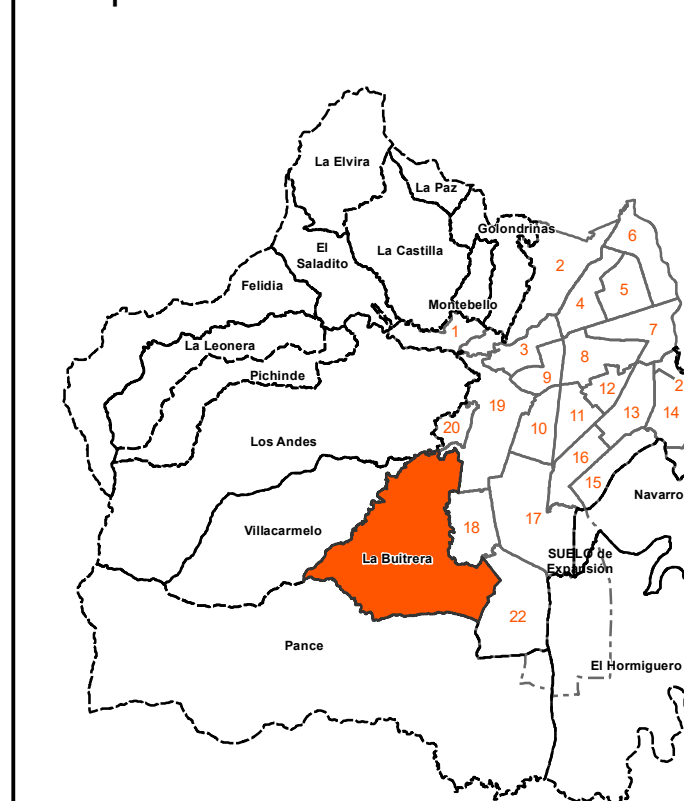

Convenciones

- Sitio de interés (1)
- ▲ Colina-cerro (15)
- Equipamientos**
- Culto (1)
- Salud (2)
- Cultura (1)
- Seguridad ciudadana (2)
- Educación (4)
- Recreación (4)
- Atención de fauna y flora (1)
- Patrimonio**
- Hacienda (1)
- Servicios públicos**
- Bocatomas (1)
- Planta de tratamiento de agua potable (3)
- Planta de tratamiento de aguas residuales (3)
- Tanque (4)
- Red vial**
- ~ Vía rural
- ~ Camino y carretable
- Cuerpos de agua**
- Río
- Quebrada
- Humedal
- Límites administrativos**
- ~ Perímetro urbano
- ~ Límite de corregimiento
- ~ Límite de comuna
- ~ Límite de vereda
- ~ Separador urbano
- Centro poblado
- Área protegida**
- Parque Nacional Natural Farallones de Cali
- Rango de alturas (m)**
- 944 - 1.100
- 1.100 - 1.300
- 1.300 - 1.600
- 1.600 - 1.900
- 1.900 - 2.200
- Curva de nivel

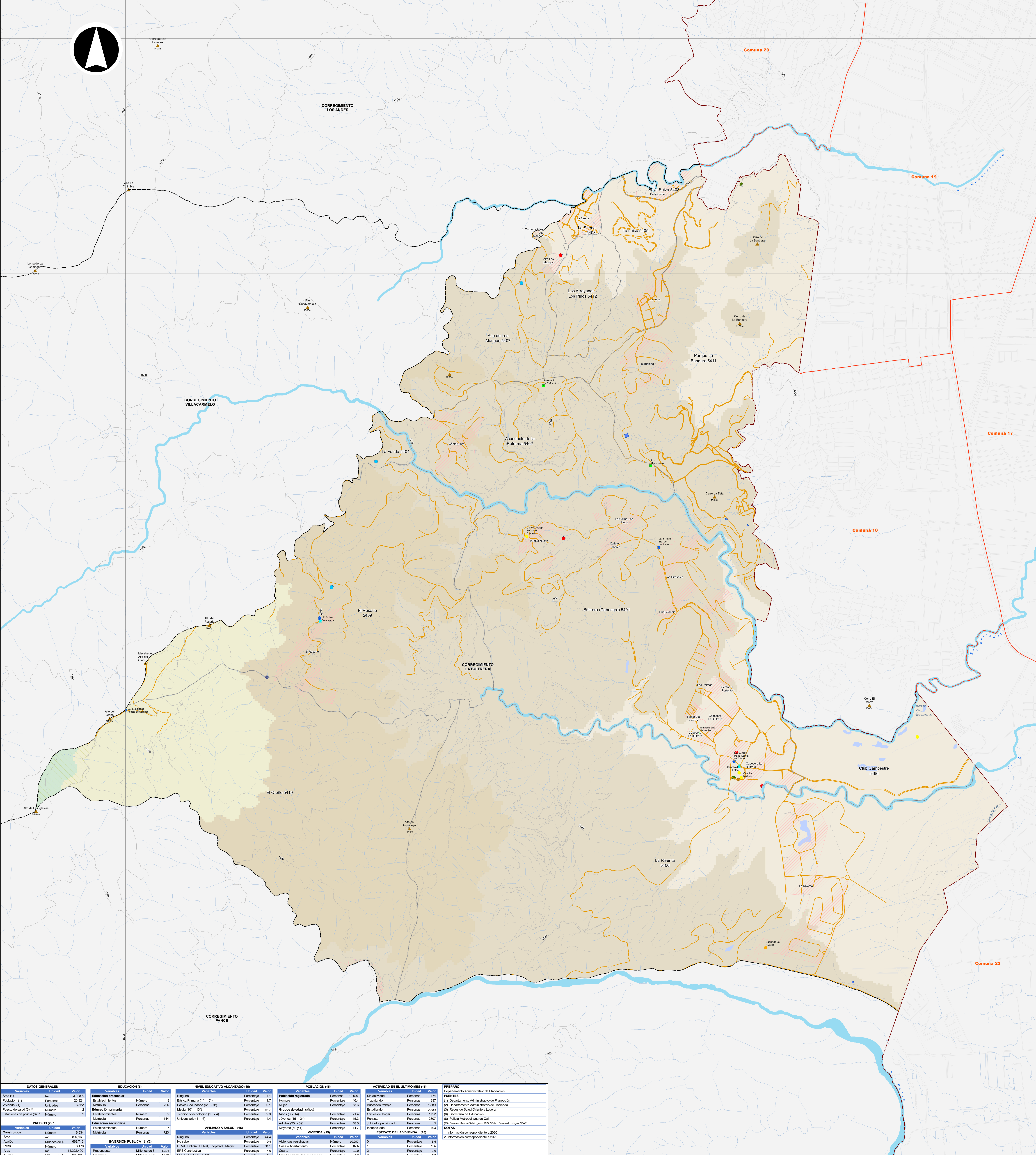

DATOS GENERALES			EDUCACIÓN (8)			NIVEL EDUCATIVO ALCANZADO (15)			POBLACIÓN (16)			ACTIVIDAD EN EL ÚLTIMO MES (16)			PREPARED		
Variables	Unidad	Valor	Variables	Unidad	Valor	Variables	Unidad	Valor	Variables	Unidad	Valor	Variables	Unidad	Valor	Variables	Unidad	Valor
Área (1)	Ha	3.028,8	Educación preescolar	Personas	10.807	Ninguno	Porcentaje	4,1	Población registrada	Personas	10.807	En actividad	Personas	174	Fuentes: Departamento Administrativo de Planeación		
Población (1)	Personas	20.324	Establecimientos	Número	8	Básica Primaria (1° - 5°)	Porcentaje	1,7	Hombre	Personas	937	Trabajando	Personas	937	(1) Departamento Administrativo de Planeación		
Vivienda (1)	Unidades	6.522	Educación primaria	Personas	205	Básica Secundaria (6° - 9°)	Porcentaje	30,1	Mujer	Personas	1.890	Buscando trabajo	Personas	1.890	(2) Departamento Administrativo de Planeación		
Puntos de salud (3)	Número	2	Educación secundaria	Personas	1.144	Media (10° - 11°)	Porcentaje	10,7	Grupos de edad (OPM)	Personas	2.239	Estudiando	Personas	2.239	(3) Bases de Salud Ombra y Lantira		
Estaciones de policía (8)	Número	2	Educación superior	Personas	7	Técnico o tecnológico (1 - 4)	Porcentaje	21,4	Niños (0 - 14)	Personas	1732	Oficio del hogar	Personas	1732	(4) Secretaría de Educación		
			Universitaria (5 - 6)	Personas	1.144	Universitario (1 - 6)	Porcentaje	4,4	Jóvenes (15 - 24)	Personas	2207	Retirado	Personas	2207	(5) Policía Metropolitana de Cali		
						Adultos (25 - 59)	Porcentaje	48,5	Adultos (60 y +)	Personas	2	Jubilado, pensionado	Personas	2	(6) Base censales Sisben, junio 2024 / Sisben Desempeño Vital / OPM		
						Mayores (60 y +)	Porcentaje	14,7	Incapacitado	Personas	103	Incapacitado	Personas	103	(7) Base censales Sisben, junio 2024 / Sisben Desempeño Vital / OPM		
															NOTAS:		
															1 Información correspondiente a 2020		
															2 Información correspondiente a 2022		