



ALCALDÍA DE SANTIAGO DE CALI
DEPARTAMENTO ADMINISTRATIVO DE PLANEACIÓN

Subdirección de
Planificación del Territorio

Contenido:

Corregimiento El Saladito
y sus Sectores Geográficos.
2024

Fuente:

Departamento Administrativo
de Planeación
Acuerdo 0373 de 2014

Cali en Cifras 2022 y Sisbén IV 2024

Archivo:

corregimiento_el_saladito.mxd

Escala:

1:8,000

Fecha:

13/08/2024

Mapa:

1 de 1

Escala Gráfica



Información de referencia:

Información de Referencia
Sistema de coordenadas
cartesianas Magna Sirgas Cali
Proyección: Transversa de Mercator
Datum: MAGNA
Falso Este: 1.061.900,1800
Falso Norte: 872.364,6300
Longitud del Centro: -76,5206
Latitud del Centro: 3,4419
Plano de proyección: 1.000
Unidades: Metros

Elaboró:



INFRAESTRUCTURA
DE DATOS ESPACIALES
SANTIAGO DE CALI

Mapa de referencia

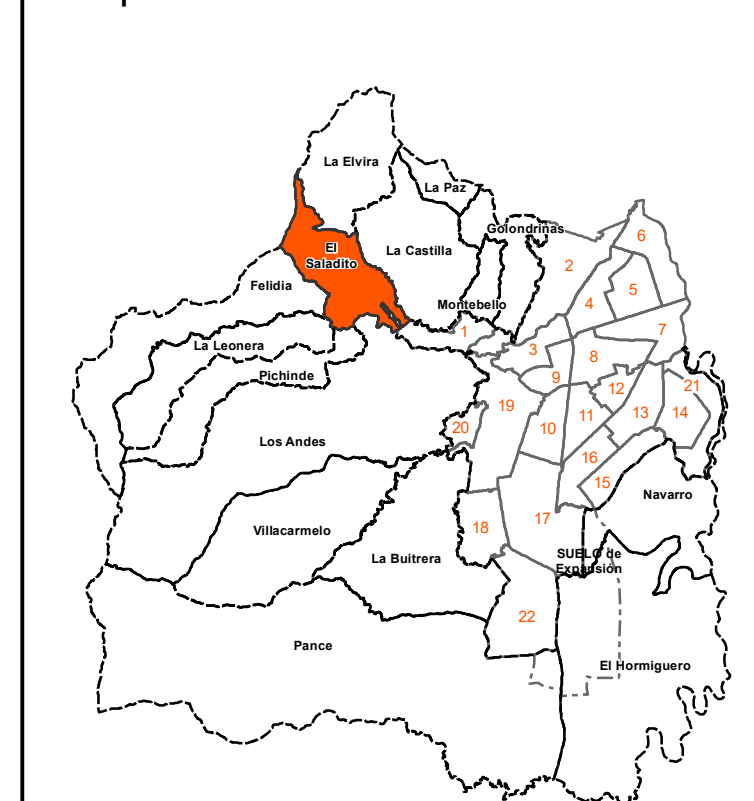

Convenciones

- ▲ Colina-cerro (10)
- Equipamientos**
- Culto (1)
- Salud (1)
- Cultura (2)
- Seguridad ciudadana (1)
- Educación (3)
- Recreación (1)
- Servicios públicos**
- Planta de tratamiento de agua potable (2)
- Planta de tratamiento de aguas residuales (1)
- Tanque (1)
- Red vial**
- Via interregional
- Via rural
- Camino y carretable
- Cuerpos de agua**
- Río
- Quebrada
- Límites administrativos**
- Perímetro Distrital
- Perímetro urbano
- Límite de corregimiento
- Límite de vereda
- Separador urbano
- Centro poblado
- Rango de alturas (m)**
- 1.100 - 1.300
- 1.300 - 1.600
- 1.600 - 1.900
- 1.900 - 2.200
- 2.200 - 2.500
- Curva de nivel



DAGUA

YUMBO

CORREGIMIENTO LA PAZ

CORREGIMIENTO LA ELVISA

CORREGIMIENTO LA CASTILLA

CORREGIMIENTO EL SALADITO

CORREGIMIENTO FELIDIA

CORREGIMIENTO LOS AÑDES

CORREGIMIENTO LA LEONERA

DATOS GENERALES			EDUCACIÓN (6)			NIVEL EDUCATIVO ALCANZADO (15)			POBLACIÓN (16)			ACTIVIDAD EN EL ÚLTIMO MES (16)			PREPARED		
Variables	Unidad	Valor	Variables	Unidad	Valor	Variables	Unidad	Valor	Variables	Unidad	Valor	Variables	Unidad	Valor	Variables	Unidad	Valor
Área (1)	km²	3.506,6	Educación preescolar	Número	1	Ninguno	Porcentaje	4,8	Población registrada	Personas	3.542	Sin actividad	Personas	11	FUENTES		
Población (1)	Personas	2.418	Establecimientos	Número	1	Básica Primaria (1° - 5°)	Porcentaje	0,8	Hombre	Personas	1.342	Trabajando	Personas	84	(1) Departamento Administrativo de Planeación		
Vivienda (1)	Unidades	909	Mediadas	Personas	19	Básica Secundaria (6° - 9°)	Porcentaje	34,6	Mujer	Personas	1.100	Buscando trabajo	Personas	384	(2) Departamento Administrativo de Hacienda		
Puntos de salud (3) 1	Número	1	Educación por media	Número	2	Media (10° - 11°)	Porcentaje	10,0	Medio (12° - 13°)	Personas	298	Educando	Personas	298	(3) Redes de Salud Oriente y Ladera		
Estaciones de policía (8) 2	Número	1	Establecimientos	Personas	289	Técnico a Tecnológico (1° - 4°)	Porcentaje	30,3	Niño (0 - 14)	Personas	173	Oficios del hogar	Personas	173	(4) Secretaría de Educación		
			Municipal	Personas	289	Universitario (1° - 6°)	Porcentaje	4,1	Jóvenes (15 - 24)	Personas	272	Retirado	Personas	272	(5) Policía Metropolitana de Cali		
			Establecimientos	Número	2	Adultos (25 - 59)	Porcentaje	49,6	Adultos (60 y +)	Personas	12	Incapacitado	Personas	12	(6) Base censales Sisben, junio 2024 Sisben Desempeño Integral DAP		
			Personas	675											NOTAS		
															1 Información correspondiente a 2020		
															2 Información correspondiente a 2022		