

BIENES INMUEBLES DE INTERES CULTURAL DE SANTIAGO DE CALI

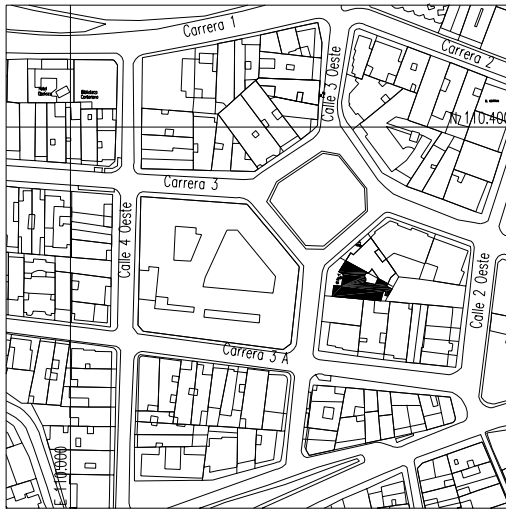

BIC M2-70

Casa Barrio El Peñón

Nivel 2 Conservación del Tipo Arquitectónico

Carrera 3 Oeste #3-19/35

Uso Original: Vivienda. Uso Actual: Comercio

Usos Posible: Vivienda, Cultural

Esta construcción como la vecina son ejemplos de las calidades de la arquitectura neocolonial doméstica. Levemente sobreelevada domina el recinto del Parque de El Peñón desde su porches cubierto por un a mediagua. A un costado se dispone un volumen con un arco que cubre el espacio exterior de un balcon bajo con una matera en voladizo en la planta baja , mientras el balcón de la planta alta, mucho más transparente posee piederechos en sus extremos para soportar la cubierta, que con su vecino, se destacan sobre el plano de fondo de la casa, en este caso con un hastial que acusa la volumetría generada por la cubierta a dos aguas. En este plano de fondo y sobre el porche se dispone un gran ventanal con la forma de una arcada.

Esta edificación confoma con sus vecinas el recinto del Parque El Peñón, por lo que la conservación del entorno contribuye no sólo a la valoración del Parque sino a la conservación de los valores de la casa.

Zona de Influencia:

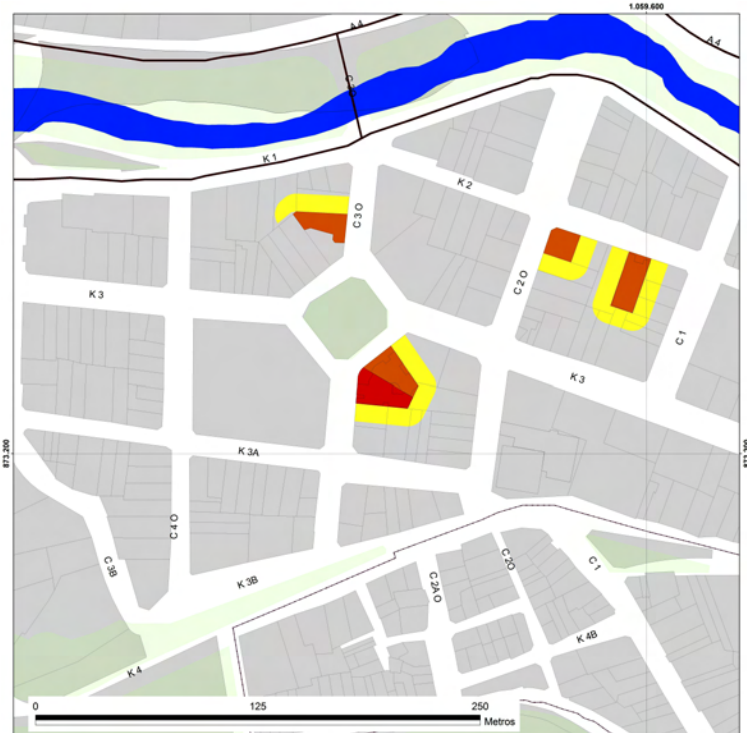

Referencias:

Acuerdo 069 de 2000
 Acuerdo 0232 de 2007, Plan Especial de Protección del Patrimonio Inmueble de Santiago de Cali