

## BIENES INMUEBLES DE INTERES CULTURAL DE SANTIAGO DE CALI

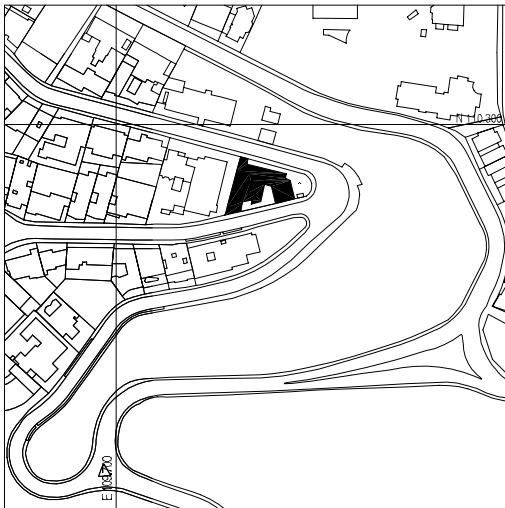

**BIC M2-41**

### Casa del Consul

Nivel 2 Conservación del Tipo Arquitectónico

Autores: Jaime Errazuriz - Heladio Muñoz.

Diseño y Construcción: ca 1.960.

Cra. 3 Oeste #5-30.

Uso Original: Vivienda

Usos Posibles: Vivienda

Esta casa es uno de los mejores ejemplos de la arquitectura moderna en la ciudad. Manteniendo las formas internacionales esta obra consigue adecuarse a la difícil configuración del predio. Levantada sobre una plataforma para absorber la topografía, la casa está conformada por una serie de planos horizontales en diferentes niveles que van generando una serie de espacios exteriores de altísima calidad, al tiempo que logra una completa integración con los espacios exteriores. Se destaca la especie de patio de acceso ocupado por la piscina atravesada por un puente que conduce al salón, que transparente en sus alzados permite contemplar la estatua de Belcazar y más allá el paisaje del río y las colinas de Normandía.

Por fuera de sus valores estéticos hay que señalar que su altura y disposición permite que el Mirador y la Estatua de Belcazar se destaquen en el paisaje, por lo se determinan mutuamente como área de influencia. En cuanto al predio vecino este no debe generar culatas en la sobreelevación sobre la casa y en lo posible proveer un empaque con los planos del paramento.

### Área de Influencia

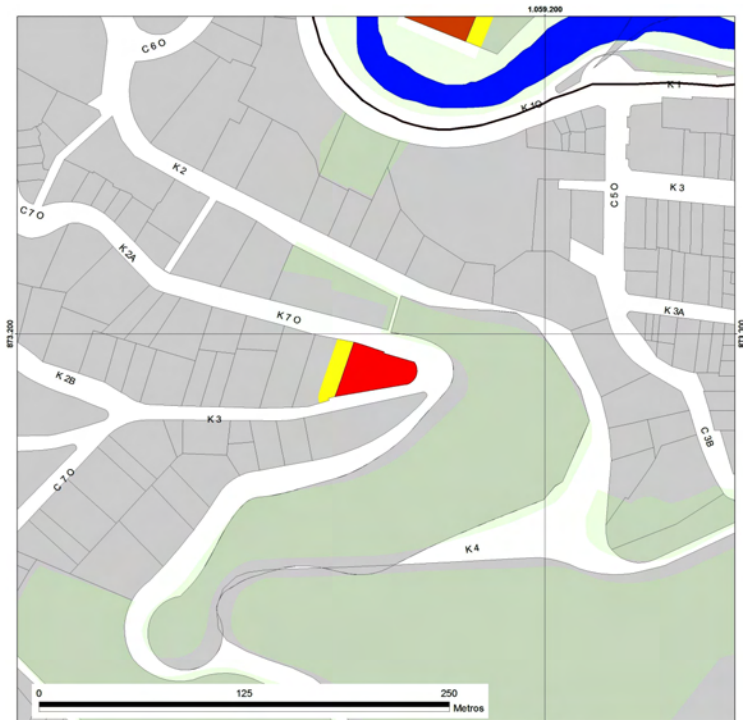

### Referencias

Acuerdo 0232 de 2007, Plan Especial de Protección del Patrimonio Inmueble de Santiago de Cali

### Bibliografía

Ramírez, Francisco: *Arquitectura Profesional en Cali y su Área de Influencia*. Dpto. de Proyectos, Escuela de Arquitectura, Universidad del Valle. (Informe Final de Investigación). Cali, 1995